

**NOMENCLATURE**

ARTICLE	REPERE	QUANT.	DESIGNATION	MAT.	LONGUEUR	FOURNI PAR	REMARQUE
<b>LEGENDE</b>							
---			LIGNE DE LOT				
			BT (BAS TALUS)				
			HT (HAUT TALUS)				
---			CLOTURE				
⦿			POTEAU ELECTRIQUE				
⦿			POTEAU ET LAMPADAIRE				
⦿			POTEAU CORDE A LINGE				
⦿			STATION				
---			ELEVATION EXISTANTE				
---			ELEVATION PROPOSEE				
---			COURBE DE NIVEAU AU METRE				
---			COURBE DE NIVEAU AU 0.50 METRE				
---			PHOTO				
---			MILIEU TERRESTRE				
---			RECHARGEMENT DE SABLE				
---			RECHARGEMENT DE GRAVILLON				
---			ENROCHEMENT EXISTANT (PERRE)				
---			ENROCHEMENT PROPOSE (PERRE)				
---			EPI PROPOSE				
---			BATIMENT EXISTANT				
---			BOISE				
---			MUR DE SOUTÈNEMENT EXISTANT				
---			PRISE D'EAU				
---			LIGNE DE RIVAGE				
---			PROFIL BATHYMETRIQUE				
---			SONDAGE				
---			LIMITE DE LA VEGETATION				
---			RDC				
---			ZONE BIOPHYSIQUE SENSIBLE				
---			LARGEUR DE PLAGE INFÉRIEUR A 8m				

**PLAN REPERE**

**ADRESSE ET NOM DES RIVERAINS**

NUMERO, RACINE-SUR-MER	NOM DU RIVERAIN
246	REAL PELLETER ET HUGUETTE BONNEAU
248	DAVID GAUTHIER
250	PASCAL CLOUTIER ET CHRISTINE LESSARD
252	JEAN-FRANCOIS LALANCETTE ET LINDA LALANCETTE
254	GHISLAIN DIONNE
256	ANTHOINE BEDARD

**COORDONNEES DES STATIONS (MTM 8 NAD83)**

NOM	X	Y	Z
RCS-100	399591.934	5400717.052	106.418
RCS-200	399473.214	5400562.191	102.601

**COORDONNEES DES BORNES INAMOVIBLES (MTM 8)**

BORNE #	X	Y
102	399 469,09	5 400 564,05
101	399 576,34	5 400 619,52
100	399 649,72	5 400 686,45
99	399 721,02	5 400 770,33
98	399 770,05	5 400 833,43

**TABLAU DES NUMEROS DE LOTS TOUCHES PAR LES TRAVAUX**

3 650 344	3 650 349
3 650 345	3 650 350
3 650 346	3 857 869
3 650 348	

- NOTES:**
- 1-TYPE DE TRAVAIL:  
A) RECHARGEMENT DE GRAVILLON AVEC COUCHE DE SABLE QUI TOTALISE 205m.
  - 2-FOND DE PLAN: ANNEES 2017  
2.1 ORTHO PHOTO: MOS\_17\_388-5400\_20CM\_F08.TIF  
2.2 RELEVÉ BATHYMETRIQUE: JUIN 2021  
2.3 RELEVÉ TERRESTRE: JUIN 2021
  - 3-TOUTES LES DIMENSIONS ET ELEVATIONS INDIQUEES SUR LES PLANS SONT EN SYSTEME METRIQUE
  - 4-TOUTES LES DIMENSIONS SONT EN METRES ET EN MILLIMETRES
  - 5-ENTREPRENEUR EST RESPONSABLE D'IMPLANTER LES REPERES ET DE LES VALIDER
  - 6-TOUS LES EQUIPEMENTS EN PLACE SONT A PROTEGER ET A REMETTRE EN PLACE APRES LES TRAVAUX
  - 7-LA LOCALISATION DES BATIMENTS EXISTANTS APPARAISSANT SUR LES PLANS EST APPROXIMATIVE
  - 8-TYPE D'APPROVISIONNEMENT: GRAVILLON ET SABLE
  - 9-ZONE BIOPHYSIQUE SENSIBLE. AUCUNE CIRCULATION ET AUCUN DEPOT DE MATERIAUX NE SONT PERMIS DANS CETTE ZONE. LES ZONES SENSIBLES DOIVENT ETRE IDENTIFIEES ET LOCALISEES SUR LE CHANTIER AVANT LE DEBUT DES TRAVAUX
  - 10-LE NIVELLEMENT DES MATERIAUX EST PREVU AU PRINTEMPS 2022
  - 11-CLOTURE TEMPORAIRE  
LA CLOTURE DEVRA ETRE AJUSTEE SUR LE TERRAIN ET INSTALLEE DE FACON SECURITAIRE AFIN D'EMPECHER L'ACCES AU PUBLIC AINSI QU'aux VEHICULES TOUT-TERRAIN  
-CLOTURE DE TYPE A NEIGE DE SECUR  
-HAUTEUR 1.2m  
-POTEAU EN TE LEGER PEINT VERT  
-25mmx25mmx2.1m @ 3.05m c/c

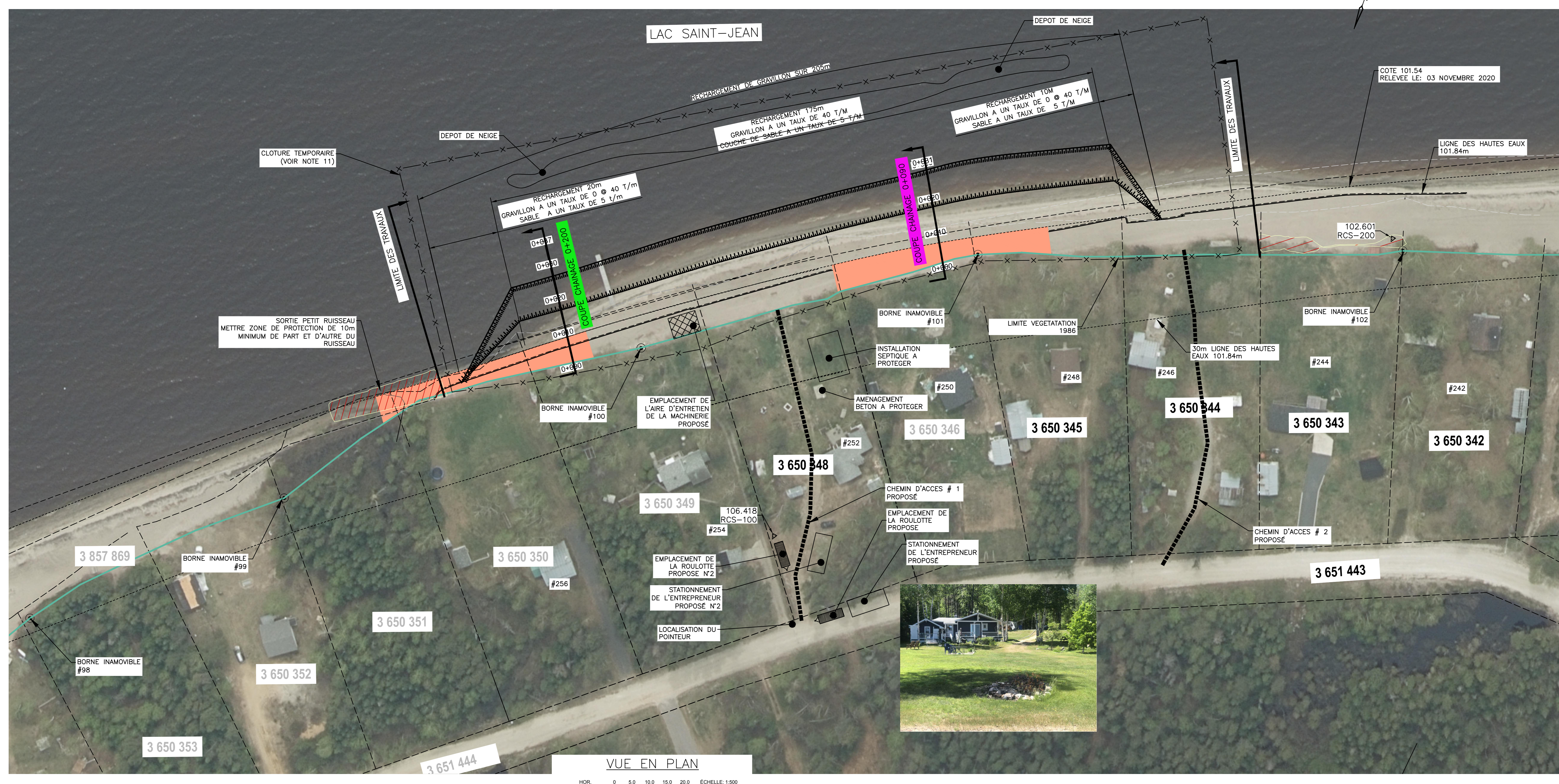

A 2021/08/27 PRELIMINAIRE		NORDA				NOM ET/OU SIGLE DU CONSULTANT CONCEPTEUR		APPROBATION ADMINISTRATIVE		BERGES	
B 2021/10/06 DEFINITIF		NORDA				 N/D: 120313.400		Caroline Jollette 2021-06-12 CHARGE PROJET/DISCIPLINE DATE REPRESENTANT D'USINE DATE		Programme de Stabilisation des berges du lac Saint-Jean_2021-2022 SITE 95.11.03 - DOLBEAU-MISTASSINI CHEMIN RACINE-SUR-MER	
						SCAEU CONCEPTEUR ORIGINAL Guillaume Massé 40210 2021-06-12 No ORD DATE		TITRE DU PROJET PROGRAMME DE STABILISATION DES BERGES DU LAC SAINT-JEAN 2021-2022 P=26030531 No DE PROJET INDIVIDUEL ECHELLE		Energie Electrique 1954 Davis, C.P. 1800 Jonquière, Québec, Canada G7S 4R5	
REGISTRE DES EMISSIONS		DESSINS DE REFERENCE		CE PLAN REPRESENTA LE TRAVAIL ORIGINAL ET/OU REVISE DES INTERVENANTS INSCRITS DANS LE CARTOUCHE		SCAEU DU REVISEUR				CB BRG C 0 A0,328949,EE R, B	