TYPE BATIMENT DIS. PH. FORMAT No SEQUENCIEL USINE

CB BRG C O A0 328954 EE R B

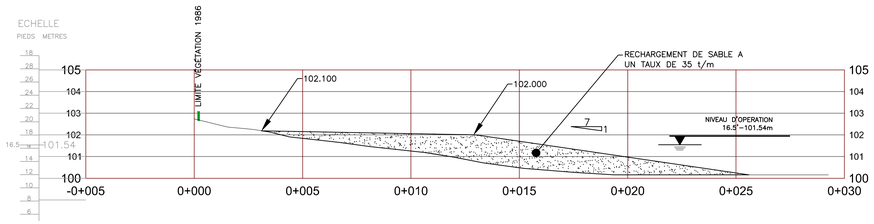


## COUPE CHAINAGE 1+321

HOR. 0 1.0 2.0 3.0 4.0 ECHELLE: 1:100

## VUE EN PLAN

HOR. 0 5.0 10.0 15.0 20.0 ECHELLE 1:500

## NOMENCLATURE

| ARTICLE | REPERE | QUANT. | DESIGNATION | MAT. | LONGUEUR | FOURNI PAR | REMARQUE |
|---|---|---|---|---|---|---|---|

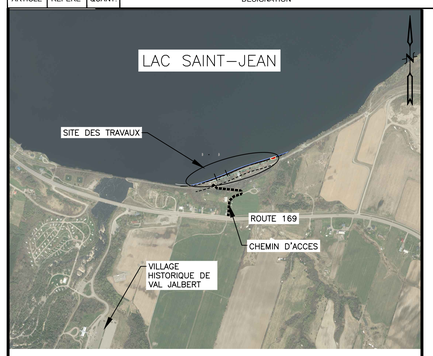


PLAN REPÈRE

### LEGENDE

- LIGNE DE LOT
- BT (BAS TALUS)
- HT (HAUT TALUS)
- CLOTURE
- POTEAU ELECTRIQUE
- POTEAU ET LAMPADAIRE
- POTEAU CORDE A LINGE
- STATION
- XXX.XXX ELEVATION EXISTANTE
- XXX.XXX ELEVATION PROPOSEE
- COURBE DE NIVEAU AU METRE
- COURBE DE NIVEAU AU 0,50 METRE
- PHOTO
- MILIEU TERRESTRE
- RECHARGEMENT DE SABLE
- RECHARGEMENT DE GRAVILLON
- ENROCHEMENT EXISTANT (PERRE)
- ENROCHEMENT PROPOSE (PERRE)
- EPI PROPOSE
- BATIMENT EXISTANT
- BOISE
- MUR DE SOUTENEMENT EXISTANT
- PRISE D'EAU
- LIGNE DE RIVAGE
- PROFIL BATHYMETRIQUE
- SONDAGE
- LIMITE DE LA VEGETATION
- ROC
- ZONE BIOPHYSIQUE SENSIBLE
- LARGEUR DE PLAGE INFERIEUR A 8m

| ADRESSE ET NOM DES RIVERAINS | |
|---|---|
| NUMERO CH. BOUCHARD | NOM DU RIVERAIN |
| 113 | KIM GAGNE ET CAROLINE CLERMONT |
| 109 | MARC-ELIE MORIN |
| 107 | GRATIEN OUELLET |
| 103 | BERTRAND MORIN |
| 99 | HÉLÈNE MORIN |
| 97 | MATHIEU ET RAPHAEL LAPOINTE |
| 93 | JULIE GAGNON ET A/S GUILLAUME GAGNON |
| 89 | JEAN-MARC ROUTHIER |
| 85 | SOPHIE DION ET STEPHANE GIRARD |
| 81 | PAULINE LEMIEUX |
| 79 | SOPHIE DION ET STEPHANE GIRARD |
| 77 | ANDRE DION |
| 75 | GASTON BOUCHARD |
| 71 | LINDA LAVOIE-HARVEY |
| 67 | PIERRE GAGNE |
| 65 | DANIEL GAGNE |
| 63 | SYLVAIN PICHER |
| 59 | ERIC BOUCHARD |
| 55 | MICHELINE GIRARD ET ROLAND GIRARD |

| COORDONNEES DES STATIONS (MTM 8 NAD83) | | | |
|---|---|---|---|
| NOM | X | Y | Z |
| 97K0072 | 404 878,04 | 5 368 438,86 | 125,7 |
| | | | |

| COORDONNEES DES BORNES INAMOVIBLES (MTM 8) | | |
|---|---|---|
| BORNE # | X | Y |
| 1 | 404 651,74 | 5 368 675,08 |
| 2 | 404 619,56 | 5 368 661,67 |
| 3 | 404 573,20 | 5 368 642,61 |
| 4 | 404 526,79 | 5 368 626,94 |
| 5 | 404 478,70 | 5 368 609,89 |
| 6 | 404 432,31 | 5 368 590,92 |
| 7 | 404 384,35 | 5 368 576,76 |

| TABLEAU DES NUMEROS DE LOTS TOUCHÉS PAR LES TRAVAUX | |
|---|---|
| 5 008 912 | 5 007 893 |
| 5 008 918 | 5 007 894 |
| 5 008 924 | 5 306 369 |
| 5 306 413 | |

NOTES:

1-TYPE DE TRAVAUX:
A) RECHARGEMENT DE SABLE QUI TOTALISE 287m.

2-FOND DE PLAN: ANNÉE 2017
2.1 ORTHO PHOTO: MOS_17_398-5400_20CM_F08.TIF
2.2 RELEVE BATHYMETRIQUE: JUIN 2021
2.3 RELEVE TERRESTRE: JUIN 2021

3-TOUTES LES DIMENSIONS ET ELEVATIONS INDIQUEES SUR LES PLANS SONT EN SYSTEME METRIQUE

4-TOUTES LES DIMENSIONS SONT EN METRES ET EN MILLIMETRES

5-L'ENTREPRENEUR EST RESPONSABLE D'IMPLANTER LES REPERES ET DE LES VALIDER

6-TOUS LES EQUIPEMENTS EN PLACE SONT A PROTEGER ET A REMETTRE EN PLACE APRES LES TRAVAUX

7-LA LOCALISATION DES BATIMENTS EXISTANTS APPARAISSANT SUR LES PLANS EST APPROXIMATIVE

8-TYPE D'APPROVISIONNEMENT: SABLE

9-ZONE BIOPHYSIQUE SENSIBLE. AUCUNE CIRCULATION ET AUCUN DEPOT DE MATERIAUX NE SONT PERMIS DANS CETTE ZONE. LES ZONES SENSIBLES DOIVENT ETRE IDENTIFIEES ET LOCALISEES SUR LE CHANTIER AVANT LE DEBUT DES TRAVAUX

10-LE NIVELLEMENT DES MATERIAUX EST PREVU AU PRINTEMPS 2022

11-CLOTURE TEMPORAIRE
LA CLOTURE DEVRA ETRE AJUSTEE SUR LE TERRAIN ET INSTALLEE DE FACON SECURITAIRE AFIN D'EMPECHER L'ACCES AU PUBLIC AINSI QU'AUX VEHICULES TOUT-TERRAIN.
-CLOTURE DE TYPE A NEIGE DE SEKUR
-HAUTEUR 1.2m
-POTEAU EN TE LEGER PEINT VERT
25mmX25mmX2.1m @ 3.05m o/c

| No | DATE | BUT & DISTRIBUTION | EMETTEUR |
|---|---|---|---|
| A | 2021/08/27 | PRELIMINAIRE | NORDA |
| B | 2021/10/06 | DEFINITIF | NORDA |

REGISTRE DES EMISSIONS

| No DE DESSINS | TITRE CONCIS |
|---|---|

DESSINS DE REFERENCE

| REV. | DATE | OBJET DE LA REVISION | No PROJET | RESSOURCE | DESSINE | DEMANDEUR | INGENIEUR | No OIQ |
|---|---|---|---|---|---|---|---|---|

CE PLAN REPRESENTE LE TRAVAIL ORIGINAL ET/OU REVISE DES INTERVENANTS INSCRITS DANS LE CARTOUCHE

REVISIONS

SCEAU DU REVISEUR

SCEAU CONCEPTEUR ORIGINAL

Guillaume Massé
INGENIEUR CONCEPTEUR
40210 2021-06-12
No OIQ DATE

NOM ET/OU SIGLE DU CONSULTANT CONCEPTEUR
NORDA STELO
N/D 120313.400

G.Masse ing. 2021-06-12
CONCEPTEUR DATE
S.Lavoie Tech. P. 2021-06-12
DESSINATEUR DATE
G.Masse ing. 2021-06-12
VERIFICATEUR DATE

APPROBATION ADMINISTRATIVE
Caroline Jolette 2021-06-12
CHARGE PROJET/DISCIPLINE DATE
REPRESENTANT D'USINE DATE

TITRE DU PROJET
PROGRAMME DE STABILISATION DES BERGES DU LAC SAINT-JEAN 2021-2022
P-26030531
No DE PROJET
INDIQUEE
ECHELLE

BERGES BRG
Programme de Stabilisation des berges du lac Saint-Jean_2021-2022
SITE 2014.05.01 CHAMBORD
CHEMIN BOUCHARD

RioTinto
Energie Electrique
1954 Davis, C.P. 1800
Jonquière, Québec, Canada
G7S 4R5

CB BRG C O A0 328954 EE R B

Services ingénierie avril 2015

TYPE BATIMENT DIS. PH. FORMAT No SEQUENCIEL USINE