RioTinto

AVIS

Expéditeur :	L'équipe des relations avec la communauté
Objet :	Caractérisation environnementale par hélicoptère
Date :	2022-05-05

Une étude de caractérisation environnementale sera effectuée par hélicoptère dans la journée du 5 mai 2022.

Rio Tinto procèdera à un survol héliporté du secteur de l'évacuateur 4 près de la Dam-en-terre dans le cadre de l'étude de travaux à l'évacuateur 4 dans le projet de Modernisation de la Centrale Iles Maligne.

Soyez informé qu'un hélicoptère survolera le secteur de l'évacuateur 4 près de la Dam-en-Terre durant la journée.

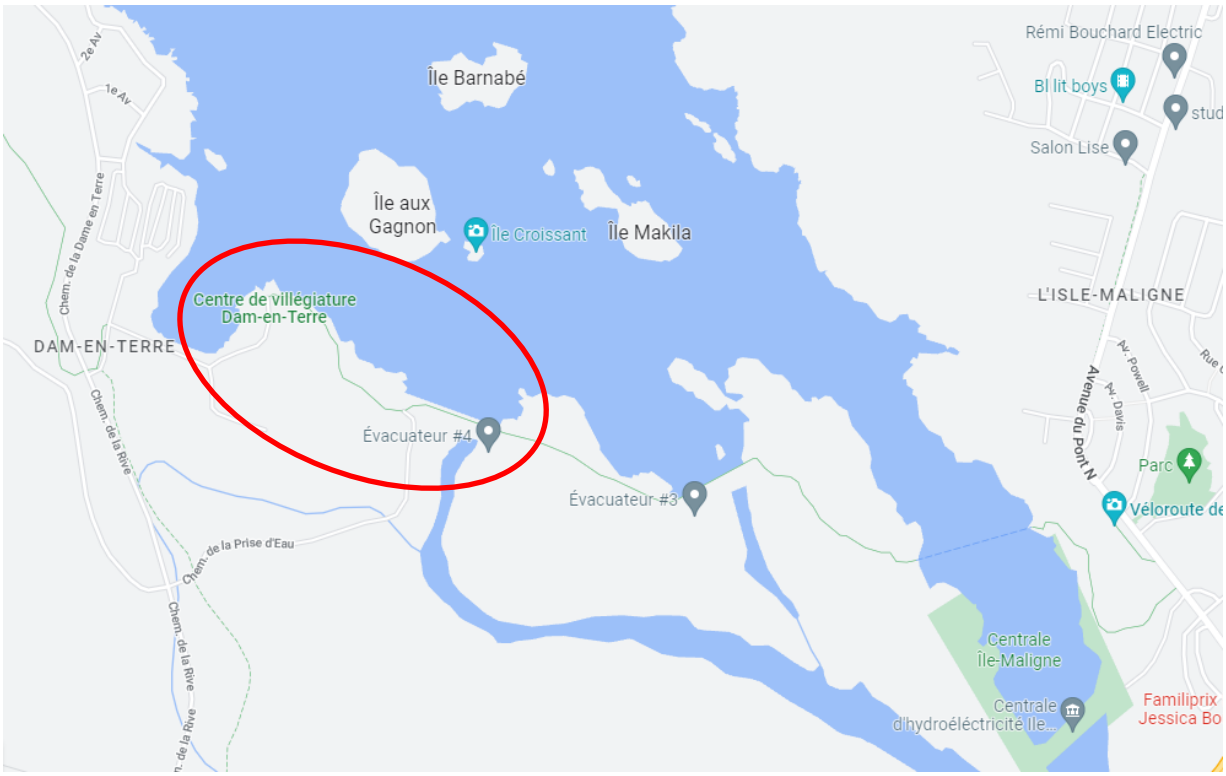

Pour toute préoccupation ou question, vous pouvez communiquer avec l'équipe Communautés et Communications, à l'adresse courriel **communications.ee@riotinto.com**