

AVIS IMPORTANT

Expéditeur : Stéphane Nadeau, Chef de projet

Objet : Aménagement d'un stationnement temporaire pour le projet CIM2026

Date : 2021-11-30

Travaux d'aménagement d'un stationnement temporaire pour le projet de modernisation de la Centrale Isle-Maligne jusqu'au 17 décembre 2021

Rio Tinto débutera les travaux d'aménagement du nouveau stationnement temporaire ce mercredi 1^{er} décembre. Le stationnement sera situé entre l'école Notre-Dame et le carrefour giratoire près de la Centrale Isle-Maligne.

Durant les travaux, la circulation ne sera pas affectée. Les camions lourds circuleront par le carrefour giratoire de l'autoroute 169 afin de limiter le trafic dans le quartier près de l'école.

Il est à noter qu'il y aura une augmentation de bruit dans le secteur pour le temps des travaux, soit jusqu'au 17 décembre.

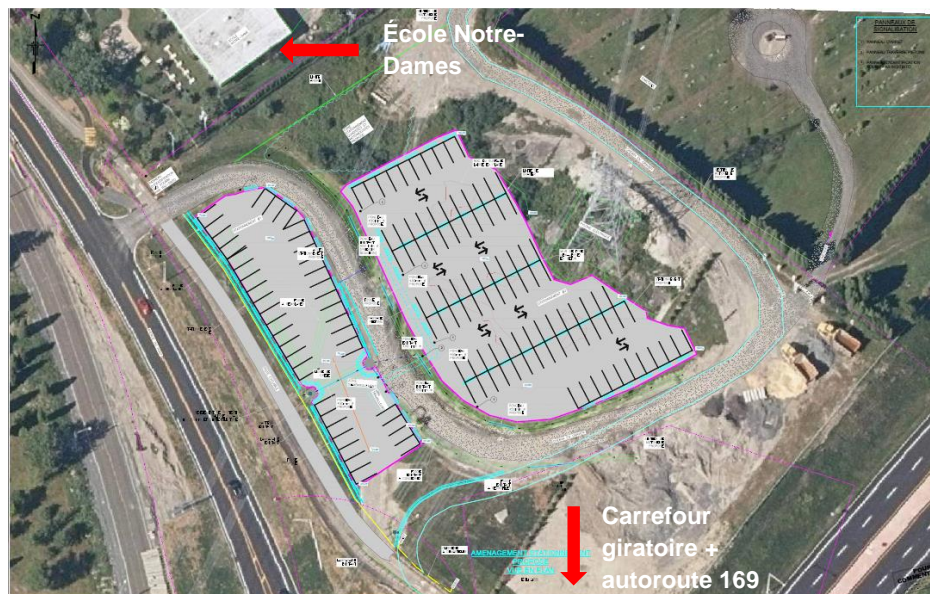

Pour toute préoccupation ou question au sujet des travaux, vous pouvez communiquer avec nous à communications.ee@riotinto.com.

Nous vous remercions de votre compréhension et de votre collaboration pendant cette période.