TYPE BATIMENT DIS. PH. FORMAT No SEQUENCIEL USINE

C0 BRG C 0 A0,329609,EE R,0B

NOMENCLATURE							
ARTICLE	REPERE	QUANT.	DESIGNATION	MAT.	LONGUEUR	FOURNI PAR	REMARQUE
X							

PHOTOGRAPHIE AERIENNE DATE: 2017

VUE EN PLAN
1:500

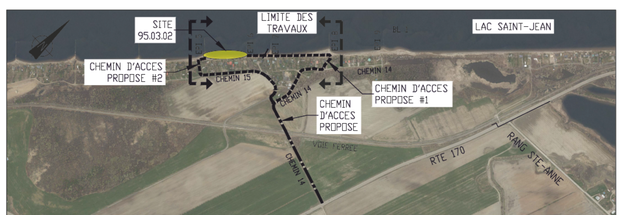

PLAN REPERE
1:10 000

VUE EN PLAN ROULOTTE ET STATIONNEMENT
1:2 000

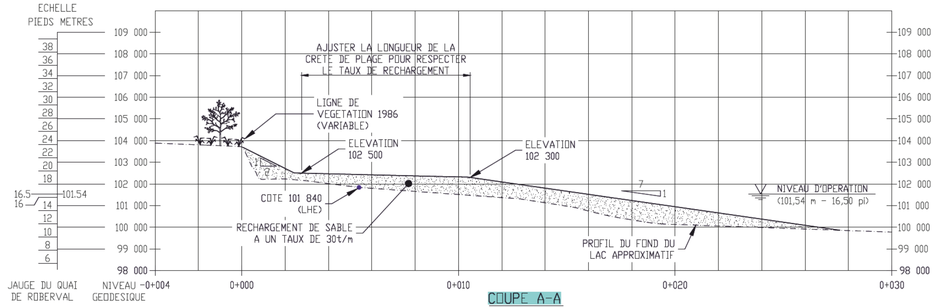

COUPE A-A
1:100

CHEMIN #15 ADRESSE ET NOM DES RIVERAIN	
NUMERO	NOM DU RIVERAINS
1105	MICHEL ST-HILAIRE
1106	BERNARD NOLET ET ANNE FORTIN
1107	MONIQUE COTE
1108	FABIENNE OUELLET ET NATHALIE OUELLET
1110	DANIELLE REGNIER
1111	CARMEN ALBERT
1112	GHISLAIN HAMEL ET CLAIRE TREMBLAY
1113	DIANE GUAY
1114	GILLES SAINT-AMAND
1115	PATRICE SAINT-AMAND ET BELINDA NICOLAU
1116	CHRISTINE TREMBLAY ET MARIA TREMBLAY
1117	ROBERT HARVEY

NOTES:

1. TYPE DE TRAVAUX:
   A) RECHARGEMENT SABLE SUR 193m.
2. FOND DE PLAN:
   2.1. ORTHO PHOTO: Mos2017_22D05-ND.ecw
   2.2. RELEVE BATHYMETRIQUE: AUCUN
   2.3. RELEVE TERRESTRE: JUILLET 2022
3. TOUTES LES DIMENSIONS ET ELEVATIONS INDIQUEES SUR LES PLANS SONT EN SYSTEME METRIQUE.
4. TOUTES LES DIMENSIONS SONT EN METRES ET EN MILLIMETRES.
5. L'ENTREPRENEUR EST RESPONSABLE D'IMPLANTER LES REPERES ET DE LES VALIDER.
6. TOUS LES EQUIPEMENTS EN PLACE SONT A PROTEGER ET A REMETTRE EN PLACE APRES LES TRAVAUX.
7. LA LOCALISATION DES BATIMENTS EXISTANTS APPARAISSANT SUR LES PLANS EST APPROXIMATIVE.
8. TYPE D'APPROVISIONNEMENT:
   A) SABLE 0-5mm.
9. ZONE BIOPHYSIQUE SENSIBLE, AUCUN DEPOT DE MATERIAUX N'EST PERMIS DANS CETTE ZONE. LES ZONES SENSIBLES DOIVENT ETRE IDENTIFIEES ET BALISEES SUR LE CHANTIER AVANT LE DEBUT DES TRAVAUX. EXCEPTIONNELLEMENT, LA CIRCULATION DANS CES ZONES EST PERMISE SI DES TRAVERSES AVEC DE LA NEIGE ET DE LA GLACE SONT AMENAGEES EN S'ASSURANT QUE LE COUVERT EST CAPABLE DE SUPPORTER LE POIDS DES CAMIONS QUI Y CIRCULENT DE FAÇON A EVITER LA PERTURBATION DES SOLS EN-DESSOUS (APPROBATION REQUISE DU SURVEILLANT).
10. CLOTURE TEMPORAIRE: LA CLOTURE DEVRA ETRE AJUSTEE SUR LE TERRAIN ET INSTALLEE DE FACON SECURITAIRE AFIN D'EMPECHER L'ACCES AU PUBLIC AINSI QU'AUX VEHICULES TOUT-TERRAIN.
    -CLOTURE DE TYPE A NEIGE DE SEKUR
    -HAUTEUR 1.2m
    -POTEAU EN TE LEGER PEINT VERT
    25mmX25mmX2.1m @ 3.05m c/c
11. LE NIVELLEMENT DES MATERIAUX EST PREVU AU PRINTEMPS 2023.

LOTS TOUCHES PAR LES TRAVAUX
5 493 737
5 493 747
5 493 749
5 493 751
5 493 752
5 493 753
5 493 754
5 493 755
5 493 757
5 493 759
5 493 760
5 493 761
5 493 763
5 493 768
6 384 957
5 756 296
5 492 808
5 492 882
5 492 807
5 492 806
5 756 258
5 493 787
5 492 884
5 493 798
5 493 801
6 292 554
2 292 552
6 384 956
6 384 955

LEGENDE

- CLOTURE
- STATION ET BORNE INAMOVIBLE
- RECHARGEMENT DE SABLE
- RECHARGEMENT DE GRAVILLON
- ENROCHEMENT EXISTANT (PERRE)
- BATIMENT EXISTANT
- BOISE/LIMITE DE LA VEGETATION
- LIGNE DE PROPRIETE
- MUR DE SOUTENEMENT EXISTANT
- PROFIL BATHYMETRIQUE
- ZONE BIOPHYSIQUE SENSIBLE

COORDONNEES DES STATIONS (MTM 7)			
NOM	X	Y	Z
M07K0021	206772.060	5370247.497	102.600
M07K0022	207651.152	5371157.739	103.000

COORDONNEES DES BORNES INAMOVIBLES (MTM 7)			
No.	X	Y	Z
36	205515.334	5369014.761	N/A
38	205369.315	5368849.470	N/A
39	205294.469	5368758.250	N/A
40	205221.503	5368675.655	N/A

DEFINITIF
CE DOCUMENT NE DOIT PAS ÊTRE UTILISÉ À DES FINS DE CONSTRUCTION (OU DE FABRICATION)
DATE: OCT 2022

FICHIER(S) LIÉ(S):
Mos2017_22D05-ND.ecw

No	DATE	BUT & DISTRIBUTION	EMETTEUR	No DE DESSINS	TITRE CONCIS
B	OCT 2022	DEFINITIF	WSP		
A	SEPT 2022	PRELIMINAIRE	WSP	A0-326074-EE	SITE 2017.03.01, METABETCHOUAN-LAC-A-LA-CROIX - LOTS 5 493 837 ET 5 493 864

REGISTRE DES EMISSIONS — DESSINS DE REFERENCE

REV.	DATE	OBJET DE LA REVISION	No PROJET	RESSOURCE	DESSINE	DEMANDEUR	INGENIEUR	No OIQ
01								

CE PLAN REPRESENTE LE TRAVAIL ORIGINAL ET/OU REVISE DES INTERVENANTS INSCRITS DANS LE CARTOUCHE — REVISIONS

SCEAU DU REVISEUR

INGENIEURE Sophie Boulianne 20076537 Québec, Canada — 2022-10-14
SCEAU CONCEPTEUR ORIGINAL

SOPHIE BOULIANNE ing.
INGENIEUR CONCEPTEUR

5007453 OCT 2022
No OIQ DATE

wsp
135, RUE PACINE E
CHICOUTIMI (SAGUENAY) (QUÉBEC) CANADA G7H 1B5
TEL. : 418 698-4400 | TELEC. : 418 698-6677 | WWW.WSPGROUP.COM

PROJET 221-08132-00 | DESSIN C-01 | DATE DE TRACAGE OCT 2022

SOPHIE BOULIANNE ing. — CONCEPTEUR — OCT 2022
DANIEL BILODEAU — DESSINATEUR — OCT 2022
JUSTIN MCKIBBON ing., M. Sc. A — VERIFICATEUR — OCT 2022

APPROBATION ADMINISTRATIVE
MATHIEU GAUTHIER, ing. — CHARGE PROJET/DISCIPLINE — OCT 2022
REPRESENTANT D'USINE — OCT 2022

TITRE DU PROJET
PROGRAMME DE STABILISATION DES BERGES DU LAC SAINT-JEAN 2022-2023
P-1834471
No DE PROJET
INDIQUEE
ECHELLE

BERGES — BRG; LSJ
SITE 95.03.02 (CHEMIN 15), METABETCHOUAN-LAC-A-LA-CROIX
PROGRAMME DE STABILISATION DES BERGES DU LAC SAINT-JEAN 2022-2023
VUE EN PLAN ET COUPE

RioTinto
Energie Electrique
1954 Davis, C.P. 1800
Jonquière, Québec,
Canada G7S 4R5

C0 BRG C 0 A0,329609,EE R,0B

TYPE BATIMENT DIS. PH. FORMAT No SEQUENCIEL USINE

Services ingénierie octobre 2015