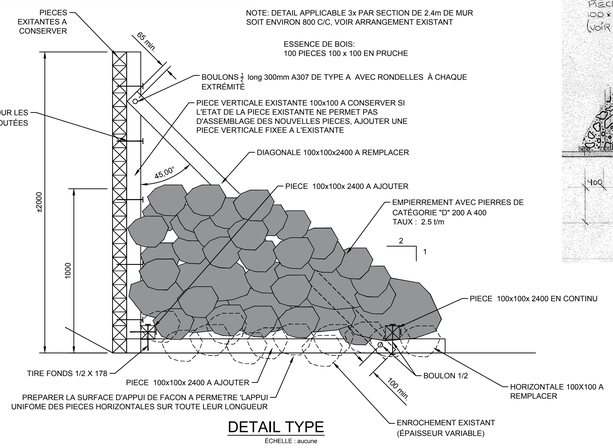

NOTE: DETAIL APPLICABLE 3x PAR SECTION DE 2.4m DE MUR SOIT ENVIRON 800 C/C, VOIR ARRANGEMENT EXISTANT

ESSENCE DE BOIS:
100 PIECES 100 x 100 EN PRUCHE

DETAIL TYPE

ÉCHELLE : aucune

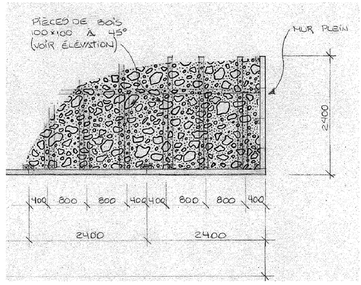

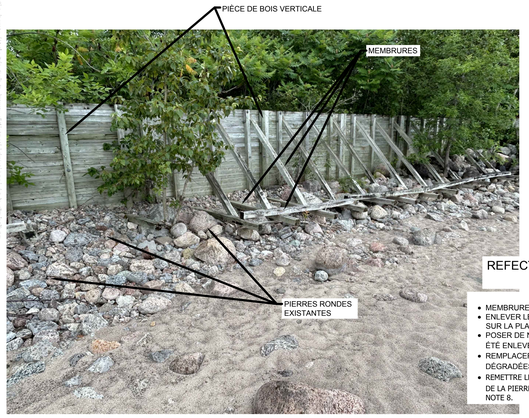

REFECTION DU MUR DE BOIS SUR UNE LONGUEUR DE 30.0m

- MEMBRURES À ENLEVER PAR SECTION DE 2400m MAX.
- ENLEVER LES PIERRES RONDES ET LES METTRE EN TAS TEMPORAIREMENT SUR LA PLAGE.
- POSER DE NOUVELLES MEMBRURES POUR REMPLACER CELLES QUI ONT ÉTÉ ENLEVÉES.
- REMPLACER AU BESOIN LES PIÈCES VERTICALES DU MUR QUI SONT DÉGRADÉES.
- REMETTRE LES PIERRES RONDES DÉJÀ SUR PLACE SUR LA STRUCTURE ET AJOUTER DE LA PIERRE 200-400MM SELON LES RECOMMANDATIONS DE L'INGÉNIEUR. VOIR NOTE 8.

NOMENCLATURE

ARTICLE	REPERE	QUANT.	DESIGNATION	MAT.	LONGUEUR	FOURNI PAR	REMARQUE

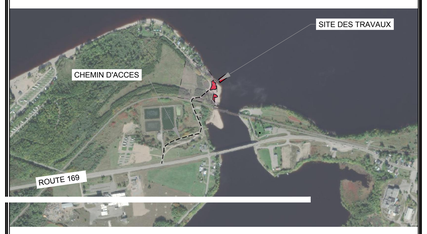

PLAN REPÈRE

LEGENDE

- LIGNE DE LOT
- BT (BAS TALUS)
- HT (HAUT TALUS)
- CLOTURE
- POTEAU ELECTRIQUE
- POTEAU ET LAMPADAIRE
- POTEAU CORDE A LINGE
- STATION
- XXX.XXX ELEVATION EXISTANTE
- XXX.XXX ELEVATION PROPOSEE
- COURBE DE NIVEAU AU METRE
- COURBE DE NIVEAU AU 0,50 METRE
- PHOTO
- MILIEU TERRESTRE
- RECHARGEMENT DE SABLE
- RECHARGEMENT DE GRAVILLON
- ENROCHEMENT EXISTANT (PERRE)
- ENROCHEMENT PROPOSE (PERRE)
- EPI PROPOSE
- BATIMENT EXISTANT
- BOISE
- MUR DE SOUTENEMENT EXISTANT
- PRISE D'EAU
- LIGNE DE RIVAGE
- PROFIL BATHYMETRIQUE
- SONDAGE
- LIMITE DE LA VEGETATION
- ROC
- ZONE BIOPHYSIQUE SENSIBLE

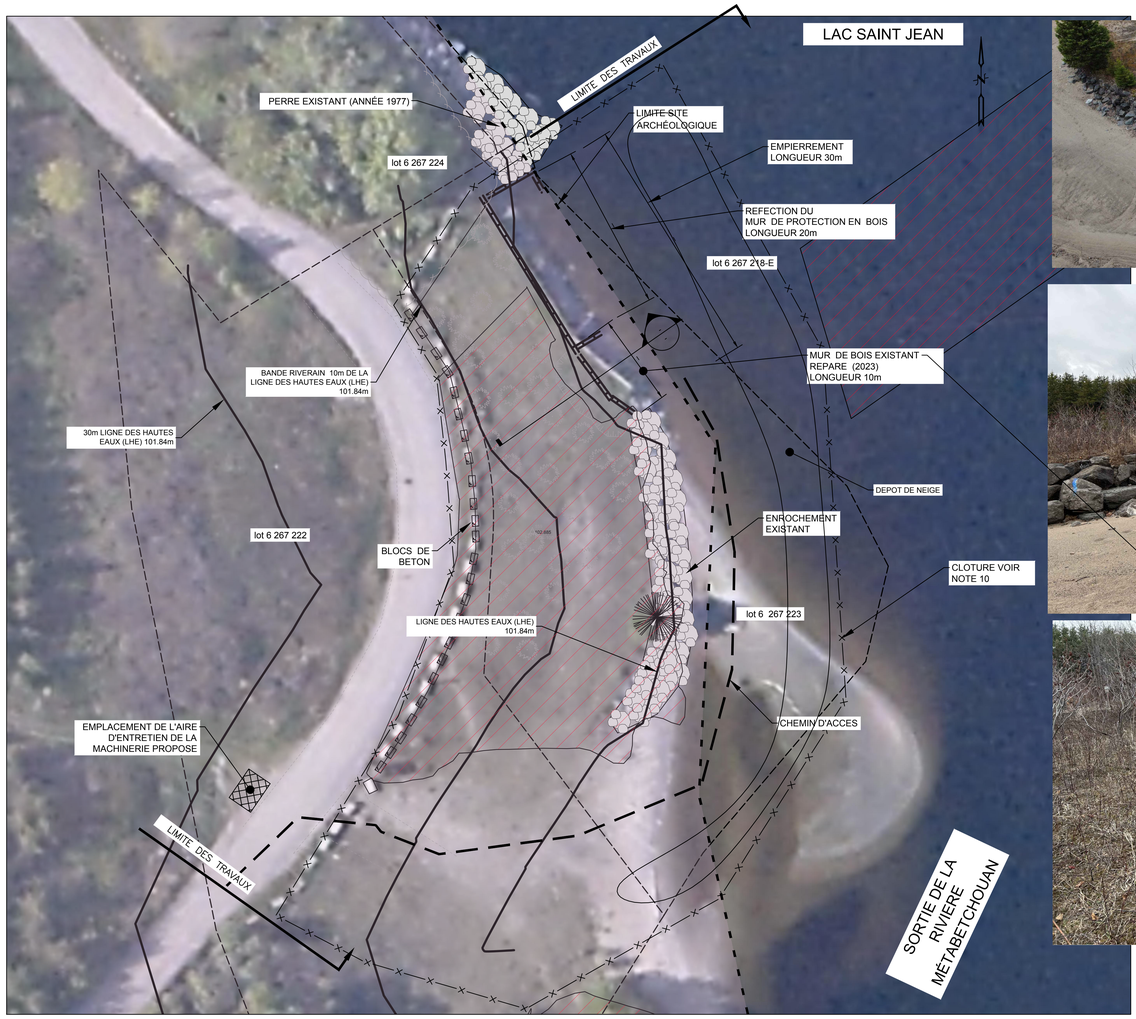

VUE EN PLAN

HOR. 0 2.0 4.0 6.0 8.0 ÉCHELLE: 1:200

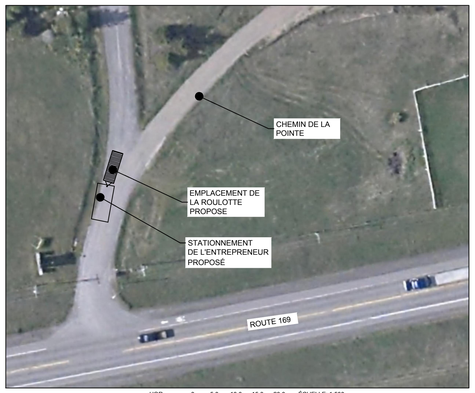

HOR. 0 5.0 10.0 15.0 20.0 ÉCHELLE: 1:500

ADRESSE ET NOM DES RIVERAINS		
NUMERO	NOM DU RIVERAIN	
121	route 169	SOCIETE RECREO-TOURISTIQUE DE DESBIEN

COORDONNEES DES STATIONS (MTM 7 NAD83)			
NOM	X	Y	Z
M07K0014	196 769.671	5 3655 92.394	114.100

TABLEAU DES NUMEROS DE LOTS	
6 267 223	6 267 218-E
6 267 222	

NE PAS UTILISER POUR CONSTRUCTION

NOTES:

1-TYPE DE TRAVAUX:

RÉFECTION MUR DE BOIS QUI TOTALISE 30.0 m.

2-FOND DE PLAN:
2.1 ORTHO PHOTO: ANNÉE 2017
2.2 RELEVE BATHYMETRIQUE: AUCUN
2.3 RELEVE TERRESTRE: AVRIL 2023

3-TOUTES LES DIMENSIONS ET ELEVATIONS INDIQUEES SUR LES PLANS SONT EN SYSTEME METRIQUE

4-TOUTES LES DIMENSIONS SONT EN METRES ET EN MILLIMETRES

5-L'ENTREPRENEUR EST RESPONSABLE D'IMPLANTER LES REPERES ET DE LES VALIDER

6-TOUS LES EQUIPEMENTS EN PLACE SONT A PROTEGER ET A REMETTRE EN PLACE APRES LES TRAVAUX

7-LA LOCALISATION DES BATIMENTS EXISTANTS APPARAISSANT SUR LES PLANS EST APPROXIMATIVE

8-TYPE D'APPROVISIONNEMENT: BOIS ET PIERRE 200-400mm

9-ZONE BIOPHYSIQUE SENSIBLE. AUCUNE CIRCULATION ET AUCUN DEPOT DE MATERIAUX NE SONT PERMIS DANS CETTE ZONE. LES ZONES SENSIBLES DOIVENT ETRE IDENTIFIEES ET LOCALISEES SUR LE CHANTIER AVANT LE DEBUT DES TRAVAUXÉ EXCEPTIONNELLEMENT, LA CIRCULATION DANS CES ZONES EST PERMISE SI DES TRAVERSES AVEC DE LA NEIGE ET DE LA GLACE SONT AMENAGEES EN S'ASSURANT QUE LE COUVERT EST CAPABLE DE SUPPORTER LE POIDS DES CAMIONS QUI Y CIRCULENT DE FACON A ÉVITER LA PERTUBATION DES SOLS EN-DESSOUS (APPROBATION REQUISE DU SURVEILLANT).

10-CLOTURE TEMPORAIRE
LA CLOTURE DEVRA ETRE AJUSTEE SUR LE TERRAIN ET INSTALLEE DE FACON SÉCURITAIRE AFIN D'EMPÊCHER L'ACCES AU PUBLIC AINSI QU'AUX VEHICULES TOUT-TERRAIN.
-CLOTURE DE TYPE A NEIGE DE SEKUR
-HAUTEUR 1.2m
-POTEAU EN TE LEGER PEINT VERT
25mmX25mmX2.1m @ 3.05m c/c

No	DATE	BUT & DISTRIBUTION	EMETTEUR
A	2023/06/06	Mise en plan des options à l'étude	NORDA
B	2023/06/20	PLAN PRÉLIMINAIRE POUR COMMENTAIRES	NORDA
C	2023/07/17	PLAN PRÉLIMINAIRE	NORDA
D	2023/09/18	DEFINITIF DEMANDE D'AUTORISATION MINISTERIELLE	NORDA

REGISTRE DES EMISSIONS

No DE DESSINS	TITRE CONCIS

DESSINS DE REFERENCE

REV.	DATE	OBJET DE LA REVISION	No PROJET	RESSOURCE	DESSINE	DEMANDEUR	INGENIEUR	No OIQ

CE PLAN REPRESENTE LE TRAVAIL ORIGINAL ET/OU REVISE DES INTERVENANTS INSCRITS DANS LE CARTOUCHE

REVISIONS

SCEAU DU REVISEUR

SCEAU CONCEPTEUR ORIGINAL
Olivier Boily 5079123

Olivier Boily
INGENIEUR CONCEPTEUR
5079123 2023/05/11
No OIQ DATE

NOM ET/OU SIGLE DU CONSULTANT CONCEPTEUR
NORDA STELO
N/D 122668.400

G.Masse ing. 2023/05/11
CONCEPTEUR DATE
S.Lavoie Tech. P. 2023/05/11
DESSINATEUR DATE
G.Masse ing. 2023/05/11
VERIFICATEUR DATE

APPROBATION ADMINISTRATIVE
Mathieu Gauthier 2023/05/11
CHARGE PROJET/DISCIPLINE DATE
REPRESENTANT D'USINE DATE

TITRE DU PROJET
PROGRAMME DE STABILISATION DES BERGES DU LAC SAINT-JEAN 2023-2024

P-26030531
No DE PROJET
INDIQUEE
ECHELLE

BERGES BRG
Programme de Stabilisation des berges du lac Saint-Jean_2023-2024
SITE: 86.05.01
CHAMBORD
SITE ARCHÉOLOGIQUE

RioTinto
Energie Electrique
1954 Davis, C.P. 1800
Jonquière, Québec, Canada
G7S 4R5