

A0, EE, R

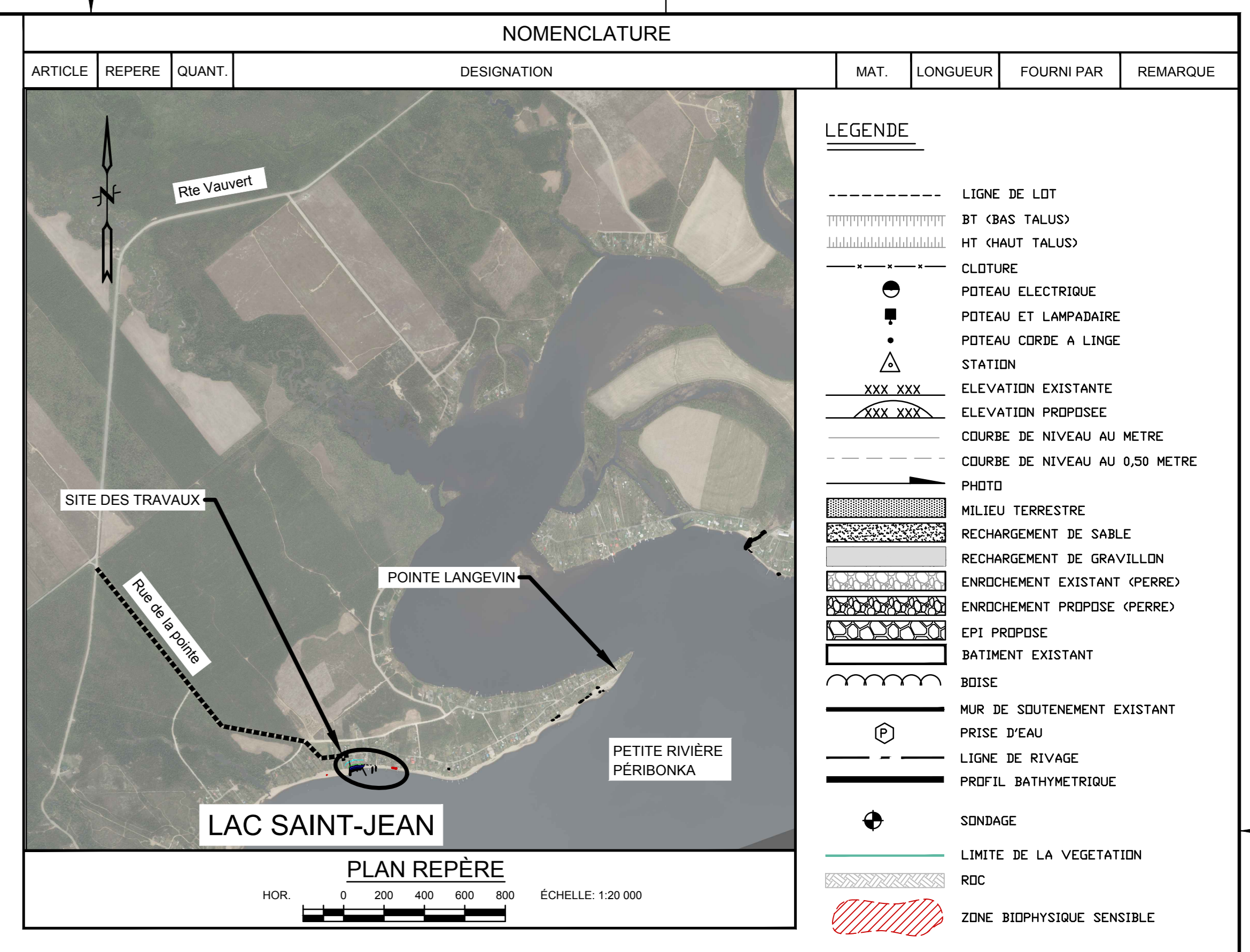
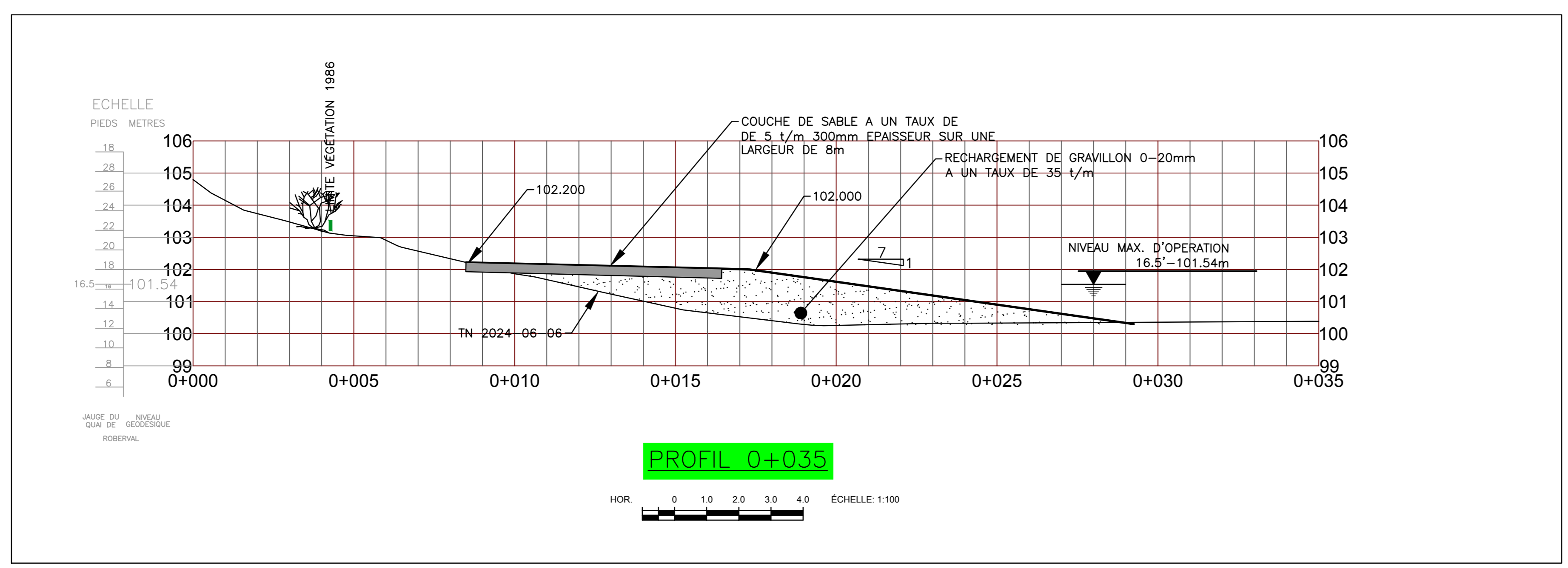

ADRESSE ET NOM DES RIVERAINS	
NUMERO	NOM DU RIVERAIN
128	GASTON HEBERT
130	MYRIAM LALANCETTE
132	MARTINE DOUCET
134	JOHANNE JEAN ET RICHARD BOUDREAU

COORDONNEES DES STATIONS (MTM 8 NAD83 SCRS)			
NOM	X	Y	Z
M06K0022	410 064,407	5 403 743,008	105.9

COORDONNEES DES BORNES INAMOVIBLES (MTM 8)		
BORNE #	X	Y
16	407 584,13	5 402 696,54
17	407 483,38	5 402 691,95
18	407 384,30	5 402 674,49

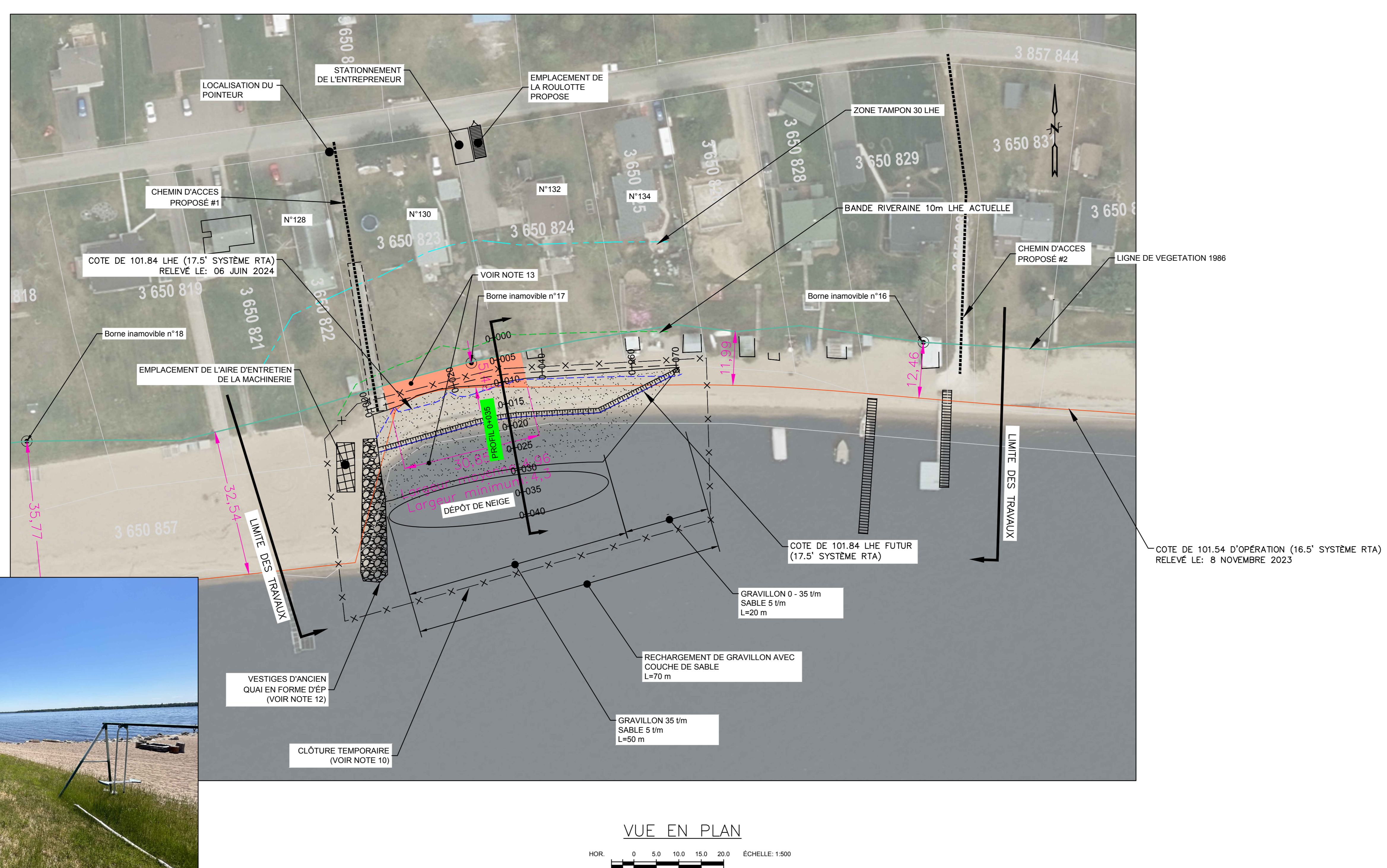

- NOTES:
- 1-TYPE DE TRAVAUX: A) RECHARGEMENT DE GRAVILLON AVEC COUCHE DE SABLE QUI TOTALISE 70 m.
 - 2-FOND DE PLAN: 2.1 ORTHO PHOTO, ANNEE 2017; 2.2 RELEVÉ BATHYMETRIQUE AUCUNE; 2.3 RELEVÉ TERRESTRE: JUIN 2024
 - 3-TOUTES LES DIMENSIONS ET ELEVATIONS INDIQUEES SUR LES PLANS SONT EN SYSTEME METRIQUE
 - 4-TOUTES LES DIMENSIONS SONT EN METRES ET EN MILLIMETRES DE LES VALIDER
 - 5-ENTREPRENEUR EST RESPONSABLE D'IMPLANTER LES REPÈRES ET DE LES VALIDER
 - 6-TOUTS LES EQUIPEMENTS EN PLACE SONT A PROTEGER ET A REMETTRE EN PLACE APRES LES TRAVAUX
 - 7-LA LOCALISATION DES BATIMENTS EXISTANTS APPARAISSANT SUR LES PLANS EST APPROXIMATIVE
 - 8-TYPE D'APPROVISIONNEMENT: GRAVILLON ET SABLE
 - 9-ZONE BIOPHYSIQUE SENSIBLE. AUCUNE CIRCULATION ET AUCUN DEPOT DE MATERIAUX NE SONT PERMIS DANS CETTE ZONE. LES ZONES SENSIBLES DOIVENT ETRE IDENTIFIEES ET LOCALISEES SUR LE CHANTIER AVANT LE DEBUT DES TRAVAUX
 - 10-CLÔTURE TEMPORAIRE: LA CLÔTURE DEVRA ETRE AJUSTEE SUR LE TERRAIN ET INSTALLEE DE FACON SECURITAIRE AFIN D'EMPECHER L'ACCES AU PUBLIC ANSI QU'AUX VEHICULES TOUT-TERRAIN. -CLÔTURE DE TYPE A NEIGE DE SEKUR -HAUTEUR 1.2m -POTEAU EN TÊTE LEGER PEINT VERT 25mmX25mmX2.1m @ 3.05m c/c
 - 11-LE NIVELLEMENT DES MATERIAUX EST PREVU AU PRINTEMPS 2025
 - 12-DES AMONCELEMENTS DE PIERRES ET DE BOIS POUVANT CONSTITUER UNE PROBLEMATIQUE LORS DU DENEIGEMENT ONT ETE OBSERVES DURANT LA VISITE PRELIMINAIRE. L'ENTREPRENEUR DOIT PORTER UNE ATTENTION PARTICULIERE AUX ENDROITS IDENTIFIES ANSI QU'A L'ENSEMBLE DE LA ZONE RIVERAINE PUISQUE DE NOUVEAUX AMONCELEMENTS (OU AUTRES OBSTACLES) POURRAIENT ETRE PRESENTS LORS DES TRAVAUX.
 - 13-LA ZONE ORANGÉE ET LES COTES ROSES REPRESENTENT LES DERNIERES DONNEES D'ARPENTAGE DE PLAGE.

A		2024/07/22		PRELIMINAIRE		NORDA																NOM ET/OU SIGLE DU CONSULTANT CONCEPTEUR		APPROBATION ADMINISTRATIVE		BERGES			
																								Mathieu Gauthier 2024/05/11 CHARGE PROJET/DISCIPLINE DATE		Programme de Stabilisation des berges du lac Saint-Jean_2024-2025 SITE: 86.11.01 - RUE DE LA POINTE DOLBEAU-MISTASSINI LOTS: 3650822, 3650823, 3650824, 3650825, 3650857, 3650830			
																						D. Boly Ing. 2024/05/11 CONCEPTEUR DATE		TITRE DU PROJET PROGRAMME DE STABILISATION DES BERGES DU LAC SAINT-JEAN 2024-2025					
																						Olivier Boly INGENIEUR CONCEPTEUR		P-26030531 No DE PROJET INDIVIDUEL		Energie Electrique 1954 Davis, C.P. 1800 Jonquière, Québec, Canada G7S 4R5			
																						G.Masse Ing. 2024/05/11 VERIFICATEUR DATE		Echelle		A0, EE, R			
																						REGISTRE DES EMISSIONS		DESSINS DE REFERENCE		REVISIONS		TYPE: BATIMENT DIS. PH. FORMAT No SEQUENCIEL USINE	