

ADRESSE ET NOM DES RIVERAINS	
NUMERO	NOM DU RIVERAIN
565	ALAIN BOVIN
545	ALAIN BOVIN
539	JEAN MORIN ET DOMINIQUE ROUSSEAU
537	JEAN-DENIS TREMBLAY ET JACQUELINE LACASSE
527	REINA ET BENOIT GAGNON
523	JONATHAN POIRIER ET CATHERINE COTE

COORDONNEES DES STATIONS (MTM 7 NAD83 SCRS)			
NOM	X	Y	Z
M06K0022	410 064,407	5 403 743,008	105,9

COORDONNEES DES BORNES INAMOVIBLES (MTM 8)			
BORNE #	X	Y	Z
6	409 597,79	5 403 643,19	
7	409 515,40	5 403 693,12	
8	409 470,35	5 403 742,19	

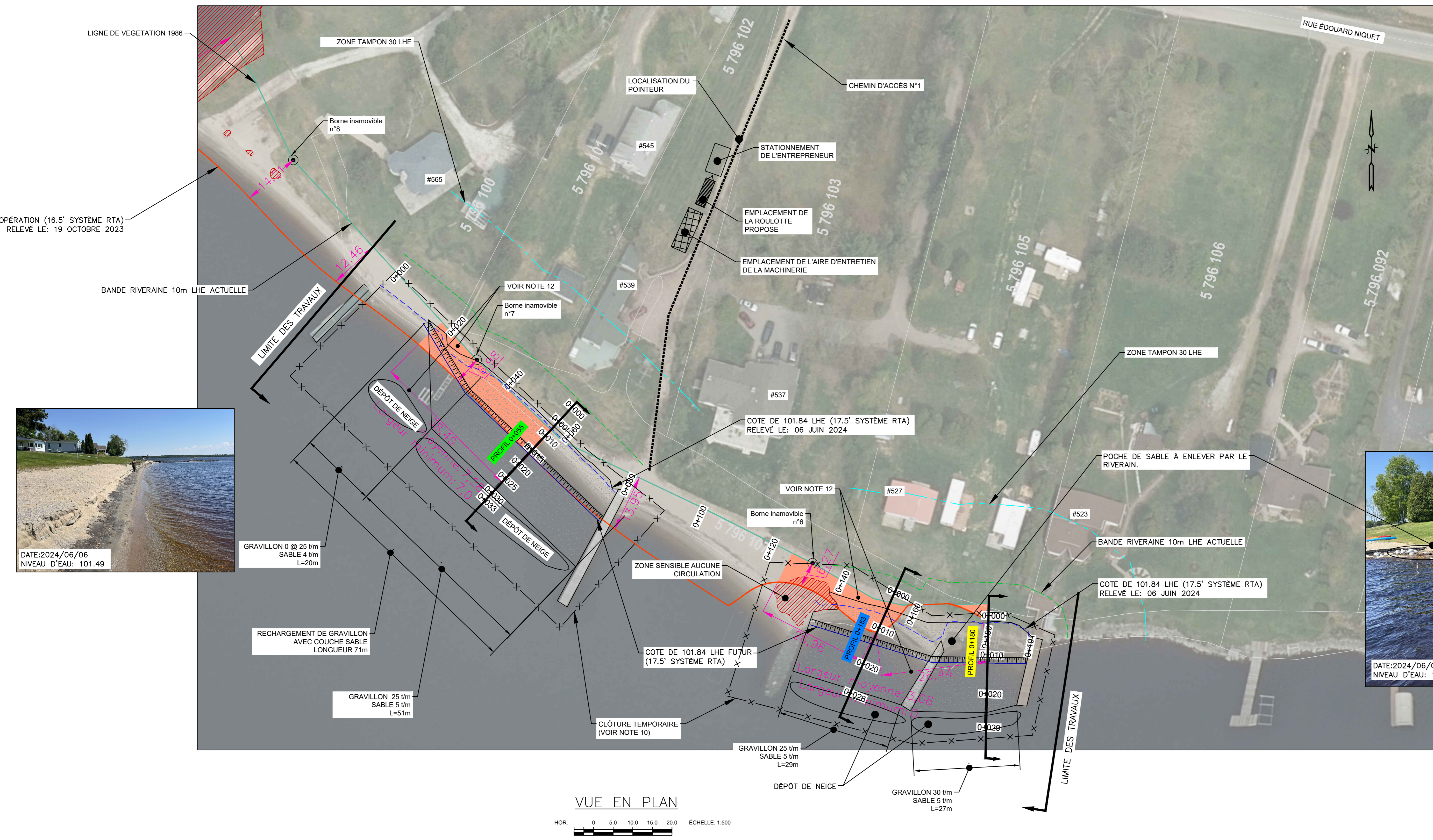

- NOTES:
- 1-TYPE DE TRAVAIL: A) RECHARGEMENT DE GRAVILLON AVEC COUCHE DE SABLE QUI TOTALISE 130 m.
 - 2-FOND DE PLAN: 2.1 ORTHO PHOTO: ANNEE 2017; 2.2 RELEVÉ BATHYMETRIQUE: AUCUNE; 2.3 RELEVÉ TERRESTRE: JUIN 2024
 - 3-TOUTES LES DIMENSIONS ET ELEVATIONS INDIQUEES SUR LES PLANS SONT EN SYSTEME METRIQUE
 - 4-TOUTES LES DIMENSIONS SONT EN METRES ET EN MILLIMETRES
 - 5-L'ENTREPRENEUR EST RESPONSABLE D'IMPLANTER LES REPÈRES ET DE LES VALIDER
 - 6-TOUS LES EQUIPEMENTS EN PLACE SONT A PROTEGER ET A REMETTRE EN PLACE APRES LES TRAVAUX
 - 7-LA LOCALISATION DES BATIMENTS EXISTANTS APPARAISSANT SUR LES PLANS EST APPROXIMATIVE
 - 8-TYPE D'APPROVISIONNEMENT: GRAVILLON ET SABLE
 - 9-ZONE BIOPHYSIQUE SENSIBLE: AUCUNE CIRCULATION ET AUCUN DEPOT DE MATERIAUX NE SONT PERMIS DANS CETTE ZONE. LES ZONES SENSIBLES DOIVENT ETRE IDENTIFIEES ET LOCALISEES SUR LE CHANTIER AVANT LE DEBUT DES TRAVAUX
 - 10-CLOTURE TEMPORAIRE: LA CLOTURE DEVRA ETRE AJUSTEE SUR LE TERRAIN ET INSTALLEE DE FACON SECURITAIRE AFIN D'EMPECHER L'ACCES AU PUBLIC AINSI QU'aux VEHICULES TOUT-TERRAIN; -CLOTURE DE TYPE A NEIGE DE SECUR; -HAUTEUR: 1,2m; -POTEAU EN TE LECIER PEINT VERT 25mmx25mmx2,1m @ 3,05m c/c
 - 11-LE NIVELLEMENT DES MATERIAUX EST PREVU AU PRINTEMPS 2025
 - 12-LA ZONE ORANGE ET LES COTES ROSES REPRESENTENT LES DERNIERES DONNEES D'ARPENTAGE DE LA PLAGE.

A 2024/07/22 PRELIMINAIRE		NORDA								NOM ET/OU SIGLE DU CONSULTANT CONCEPTEUR		APPROBATION ADMINISTRATIVE		BERGES		BRG	
												Mathieu Gauthier 2024/05/11 CHARGE PROJET/DESIGNEUR DATE		Programme de Stabilisation des berges du lac Saint-Jean-2024-2025 SITE: 86.13.01 - RUE EDOUARD-NIQUET PÉRIBONKA LOTS: 5 796 100, 5 796 101, 5 796 103, 5 796 105, 5 796 106, 5 796 107			
										D. Bolly Ing. 2024/05/11 CONCEPTEUR DATE		REPRESENTANT D'USINE DATE					
										S.Lavoie Tech. P. 2024/05/11 INGENIEUR CONCEPTEUR DATE		P-26030531 NO DE PROJET INDIQUEE				Energie Electrique 1954 Davis, C.P. 1800 Jonquière, Québec, Canada G7S 4R5	
										G.Masse Ing. 2024/05/11 VERIFICATEUR DATE		ECHELLE					
REGISTRE DES EMISSIONS		DESSINS DE REFERENCE		REVISIONS													