

ADRESSE ET NOM DES RIVERAINS	
NUMERO	NOM DU RIVERAIN
436	NORMAND ET LILLY GRENIER
438	DENIS BEAUCHAMP, JOCELYNE GAUTHIER
444	MARC AUDET, LOUISE DORION
446	RICHARD PELLERIN, NATHALIE LACHANCE
448	YVES ET SOPHIE DESSUREAULT
450	NANCY THEBERGE
452	NORMAND SAVARD

COORDONNEES DES STATIONS (MTM 8 NAD83 SCRS)			
NOM	X	Y	Z
M06K0023	407 972,278	S 402 638,297	102.8
22211A	403 088,158	S 401 732,726	103.76

COORDONNEES DES BORNES INAMOVIBLES (MTM 8)		
BORNE #	X	Y
60	403 288,99	S 401 761,45
61	403 170,76	S 401 740,08
62	403 081,89	S 401 730,06

- NOTES:
- 1-TYPE DE TRAVAUX:
A) RECHARGEMENT DE GRAVILLON ET COUCHE DE SABLE QUI TOTALISE 203 m.
 - 2-FOND DE PLAN:
2.1 ORTHO PHOTO: ANNÉE 2017
2.2 RELEVÉ BATHYMETRIQUE: AUCUNE
2.3 RELEVÉ TERRESTRE: JUIN 2024
 - 3-TOUTES LES DIMENSIONS ET ÉLEVATIONS INDICUÉES SUR LES PLANS SONT EN SYSTÈME MÉTRIQUE.
 - 4-TOUTES LES DIMENSIONS SONT EN MÈTRES ET EN MILLIMÈTRES
 - 5-ENTREPRENEUR EST RESPONSABLE D'IMPLANter LES REPÈRES ET DE LES VALIDER
 - 6-TOUS LES ÉQUIPEMENTS EN PLACE SONT À PROTÉGER ET À REMETTRE EN PLACE APRÈS LES TRAVAUX
 - 7-LA LOCALISATION DES BATIMENTS EXISTANTS APPARAÎSSANT SUR LES PLANS EST APPROXIMATIVE
 - 8-TYPE D'APPROVISIONNEMENT: GRAVILLON ET SABLE
 - 9-ZONE BIOPHYSIQUE SENSIBLE. AUCUNE CIRCULATION ET AUCUN DÉPÔT DE MATÉRIAUX NE SONT PERMIS DANS CETTE ZONE. LES ZONES SENSIBLES DOIVENT ÊTRE IDENTIFIÉES ET LOCALISÉES SUR LE CHANTIER AVANT LE DÉBUT DES TRAVAUX
 - 10-CLOTURE TEMPORAIRE
LA CLOTURE DEVRA ÊTRE AJUSTÉE SUR LE TERRAIN ET INSTALLÉE DE FAÇON SÉCURITAIRE AFIN D'EMPECHEr L'ACCÈS AU PUBLIC AINSI QU'aux VÉHICULES TOUT-TERRAIN.
-CLOTURE DE TYPE A NEIGE DE SÉCUR
-HAUTEUR 1.2m
-POTEAU EN TE LEGER PEINT VERT
25mmx25mmx2.1m @ 3.05m c/c
 - 11-LE NIVELLEMENT DES MATÉRIAUX EST PREVU AU PRINTEMPS 2025
 - 12-LA ZONE ORANGÉE ET LES COTES ROSES REPRESENTENT LES DERNIERES DONNÉES D'ARPENTAGE DE LA PLAGE

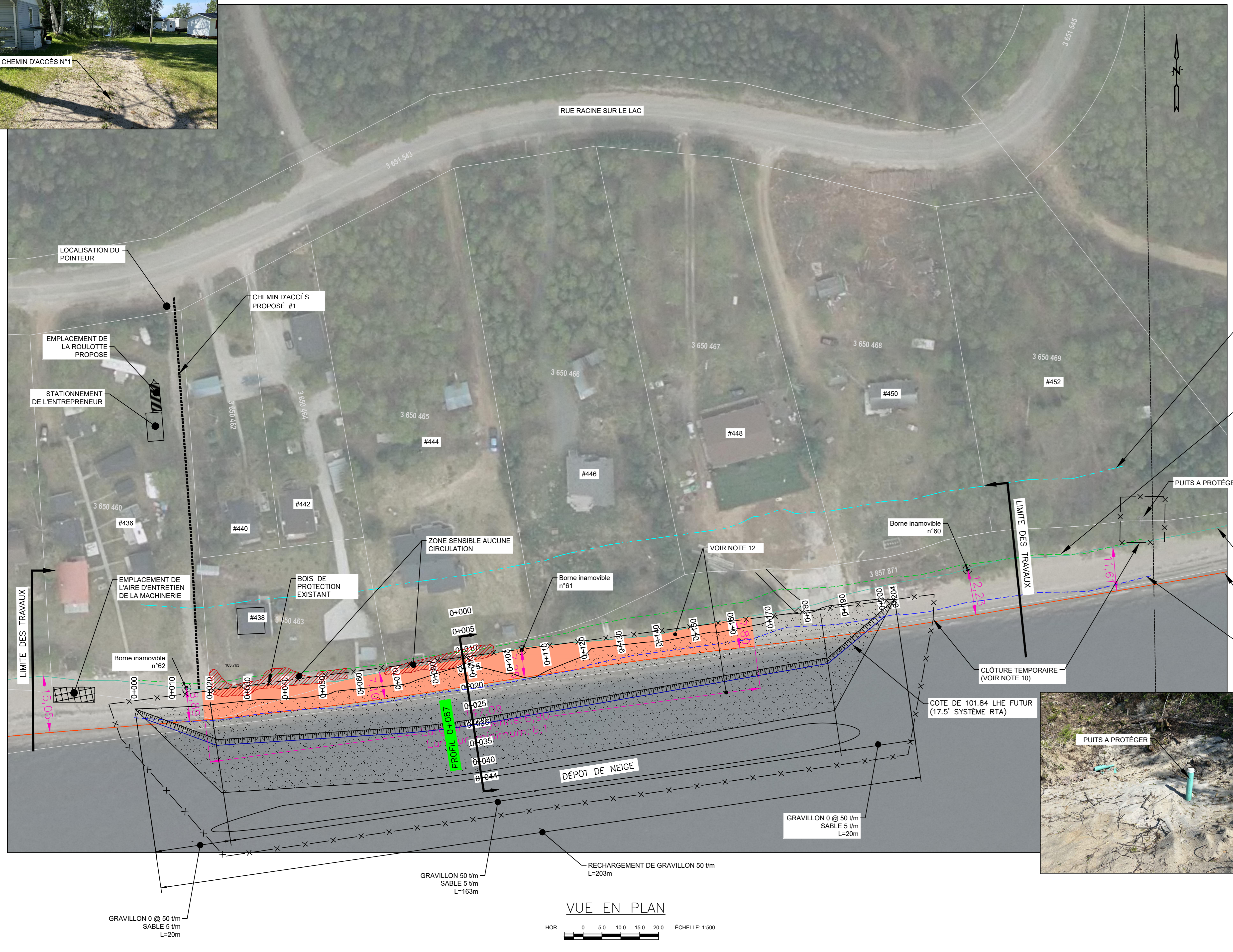

No	DATE	BUT & DISTRIBUTION	EMETTEUR	No DE DESSINS	TITRE CONCIS	REV.	DATE	OBJET DE LA REVISION	No PROJET	RESSOURCE	DESSINE	DEMANDEUR	INGENIEUR	No OJD
A	2024/07/22	PRELIMINAIRE	NORDA											
REGISTRE DES EMISSIONS														
DESSINS DE REFERENCE					CE PLAN REPRESENTÉ LE TRAVAIL ORIGINAL ET/OU REVISE DES INTERVENANTS INSCRITS DANS LE CARTOUCHE					REVISIONS				
SEAU DU CONCEPTEUR ORIGINAL: D. Boly Ing. 2024/05/11														
SEAU DU REVISSEUR: Olivier Boly Ingénieur Concepteur 2024/05/11														
NOM ET/OU SIGLE DU CONSULTANT CONCEPTEUR: NORDA STELO N/D: 124074.400														
APPROBATION ADMINISTRATIVE: Mathieu Gauthier 2024/05/11														
TITRE DU PROJET: Programme de stabilisation des berges du lac Saint-Jean_2024-2025														
SITE: 94.11.02 - RUE RACINE-SUR-LE-LAC														
DOLBEAU MISTASSINI														
LOTS: 3 650 460, 3 650 463, 3 650 465, 3 650 466, 3 650 467, 3 857 871, 3 857 872														
Energie Electrique 1954 Davis, C.P. 1800 Jonquière, Québec, Canada G7S 4R5														
RioTinto														
AO, EER														