

**A0** **EE R**

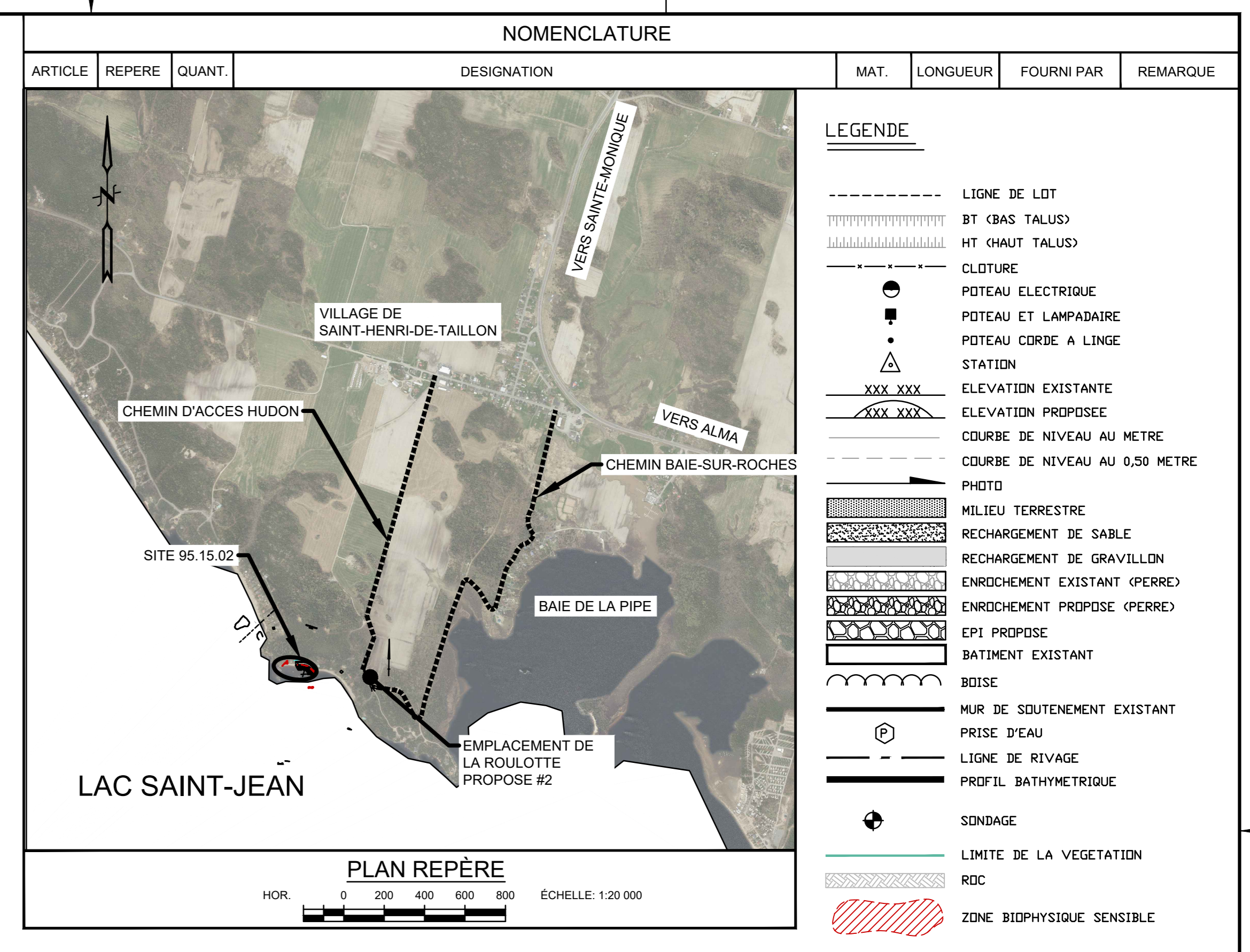
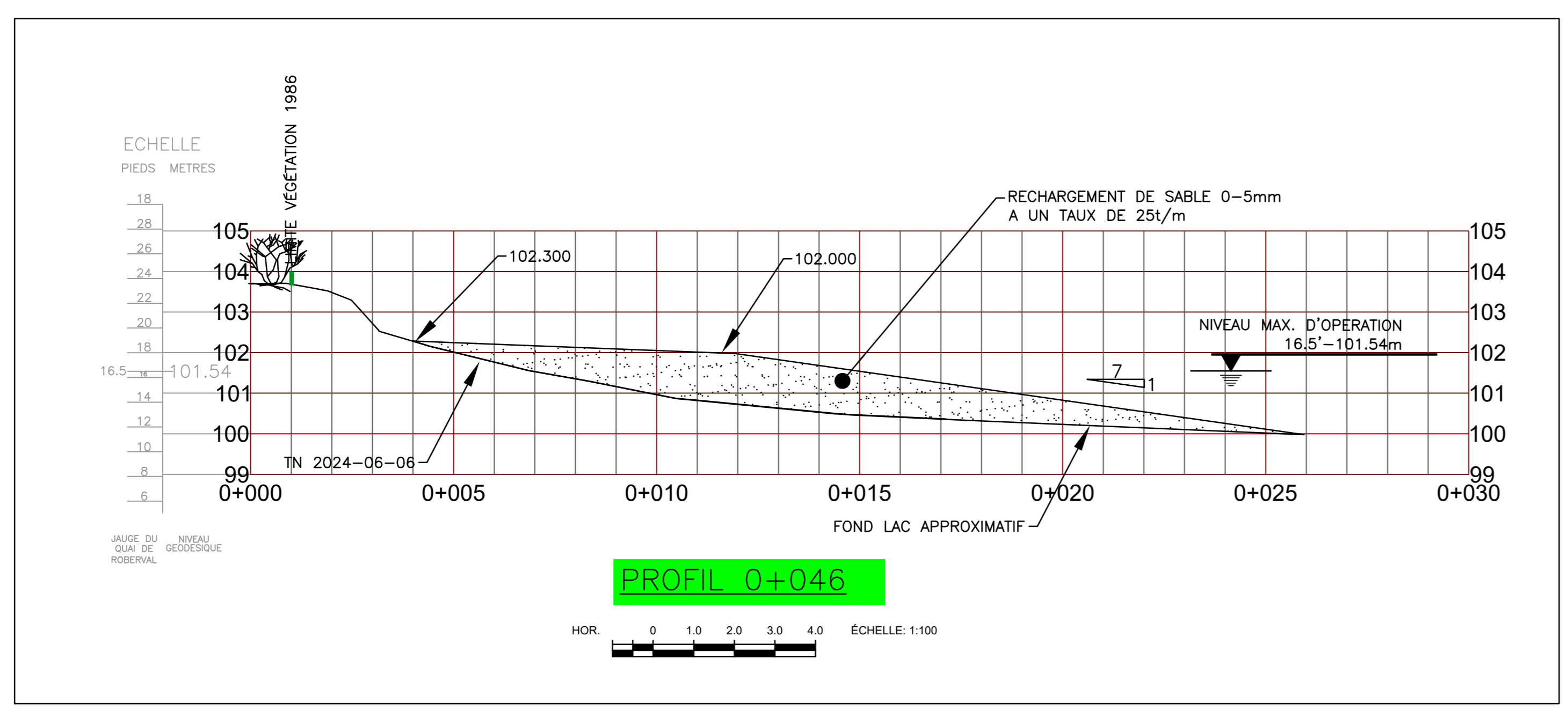

ADRESSE ET NOM DES RIVERAINS	
NUMERO	NOM DU RIVERAIN
599	NATHANIEL BOUCHARD-PERRON, GERALD PERRON
601	ALBERT WILHELMY
603	SEBASTIEN BERGERON

COORDONNEES DES STATIONS (MTM 7 NAD83 SGRS)			
NOM	X	Y	Z
M07K0044	207 245,055	5 392 388,944	121.3
22211A	207 171,799	5 392 266,921	143.3

COORDONNEES DES BORNES INAMOVIBLES (MTM 7)			
BORNE #	X	Y	Z
35	206 095,32	5 391 064,22	
36	206 207,63	5 391 069,68	

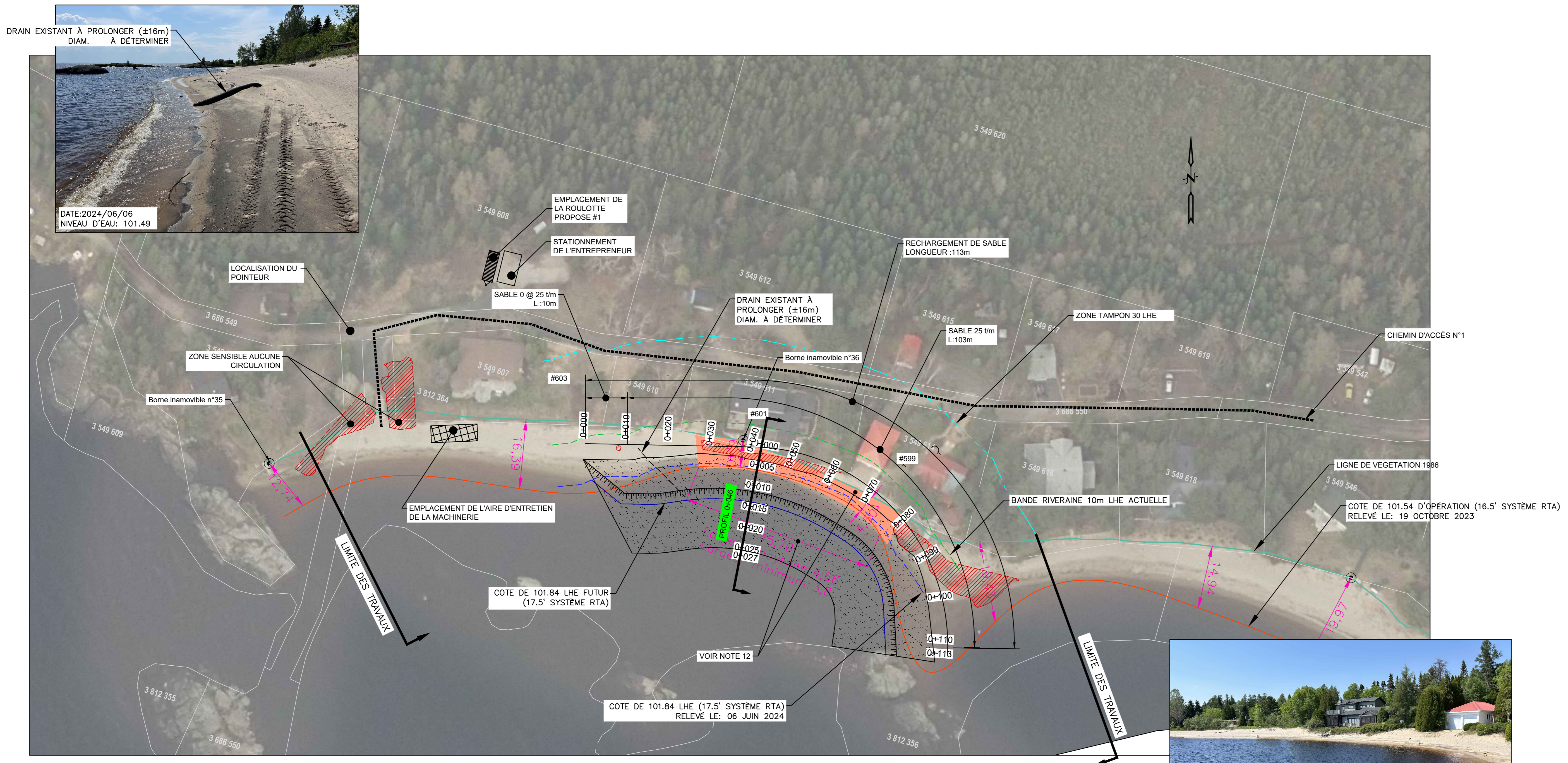

- NOTES:
- 1-TYPE DE TRAVAIL: A) RECHARGEMENT DE SABLE QUI TOTALISE 113.0 m.
  - 2-FOND DE PLAN: 2.1 ORTHO PHOTO: ANNEE 2017 2.2 RELEVÉ BATHYMETRIQUE: AUCUNE 2.3 RELEVÉ TERRESTRE: JUIN 2024
  - 3-TOUTES LES DIMENSIONS ET ELEVATIONS INDIQUEES SUR LES PLANS SONT EN SYSTEME METRIQUE
  - 4-TOUTES LES DIMENSIONS SONT EN METRES ET EN MILLIMETRES
  - 5-ENTREPRENEUR EST RESPONSABLE D'IMPLANTER LES REPERES ET DE LES VALIDER
  - 6-TOUS LES EQUIPEMENTS EN PLACE SONT A PROTEGER ET A REMETTRE EN PLACE APRES LES TRAVAUX
  - 7-LA LOCALISATION DES BATIMENTS EXISTANTS APPARAISSANT SUR LES PLANS EST APPROXIMATIVE
  - 8-TYPE D'APPROVISIONNEMENT: SABLE
  - 9-ZONE BIOPHYSIQUE SENSIBLE. AUCUNE CIRCULATION ET AUCUN DEPOT DE MATERIAUX NE SONT PERMIS DANS CETTE ZONE. LES ZONES SENSIBLES DOIVENT ETRE IDENTIFIEES ET LOCALISEES SUR LE CHANTIER AVANT LE DEBUT DES TRAVAUX
  - 10-CLOTURE TEMPORAIRE LA CLOTURE DEVRA ETRE AJUSTEE SUR LE TERRAIN ET INSTALLEE DE FACON SECURITAIRE AFIN D'EMPECHER L'ACCES AU PUBLIC AINSI QU'aux VEHICULES TOUT-TERRAIN -CLOTURE DE TYPE A NEIGE DE SEKUR -HAUTEUR 1.2m -POTEAU EN TE LEGER PEINT VERT 25mmX25mmX2.1m @ 3.05m c/c
  - 11-LE NIVELLEMENT DES MATERIAUX EST PREVU AU PRINTEMPS 2025
  - 12-LA ZONE ORANGÉE ET LES COTES ROSES REPRESENTENT LES DERNIERES DONNEES D'ARPENTAGE DE LA PLAGE

No	DATE	BUT & DISTRIBUTION	EMETTEUR	No DE DESSINS	TITRE CONCIS	REV.	DATE	OBJET DE LA REVISION	No PROJET	RESSOURCE	DESSINE	DEMANDEUR	INGENIEUR	No OJD
A	2024/07/22	PRELIMINAIRE	NORDA											

SEAU CONCEPTEUR ORIGINAL	<b>NORDA STELO</b> N/D: 124074-400	APPROBATION ADMINISTRATIVE	Matthieu Gauthier 2024/05/11 CHARGE PROJET/DISCIPLINE DATE	BERGES	BRG
TITRE DU PROJET	PROGRAMME DE STABILISATION DES BERGES DU LAC SAINT-JEAN 2024-2025	REPRESENTANT D'USINE		SITE: 95.15.02 - CHEMIN GILBERT SAINT-HENRI-DE-TAILLON	LOTS: 3549607,3549610,3549611, 3549614,3812356
CONCEPTEUR	D. Boly Ing. 2024/05/11 DATE			<b>RioTinto</b>	Energie Electrique 1954 Davis, C.P. 1800 Jonquière, Québec, Canada G7S 4R5
INGENIEUR CONCEPTEUR	S.Lavoie Tech. P. 2024/05/11 DATE				
VERIFICATEUR	G.Masse Ing. 2024/05/11 DATE				