

D

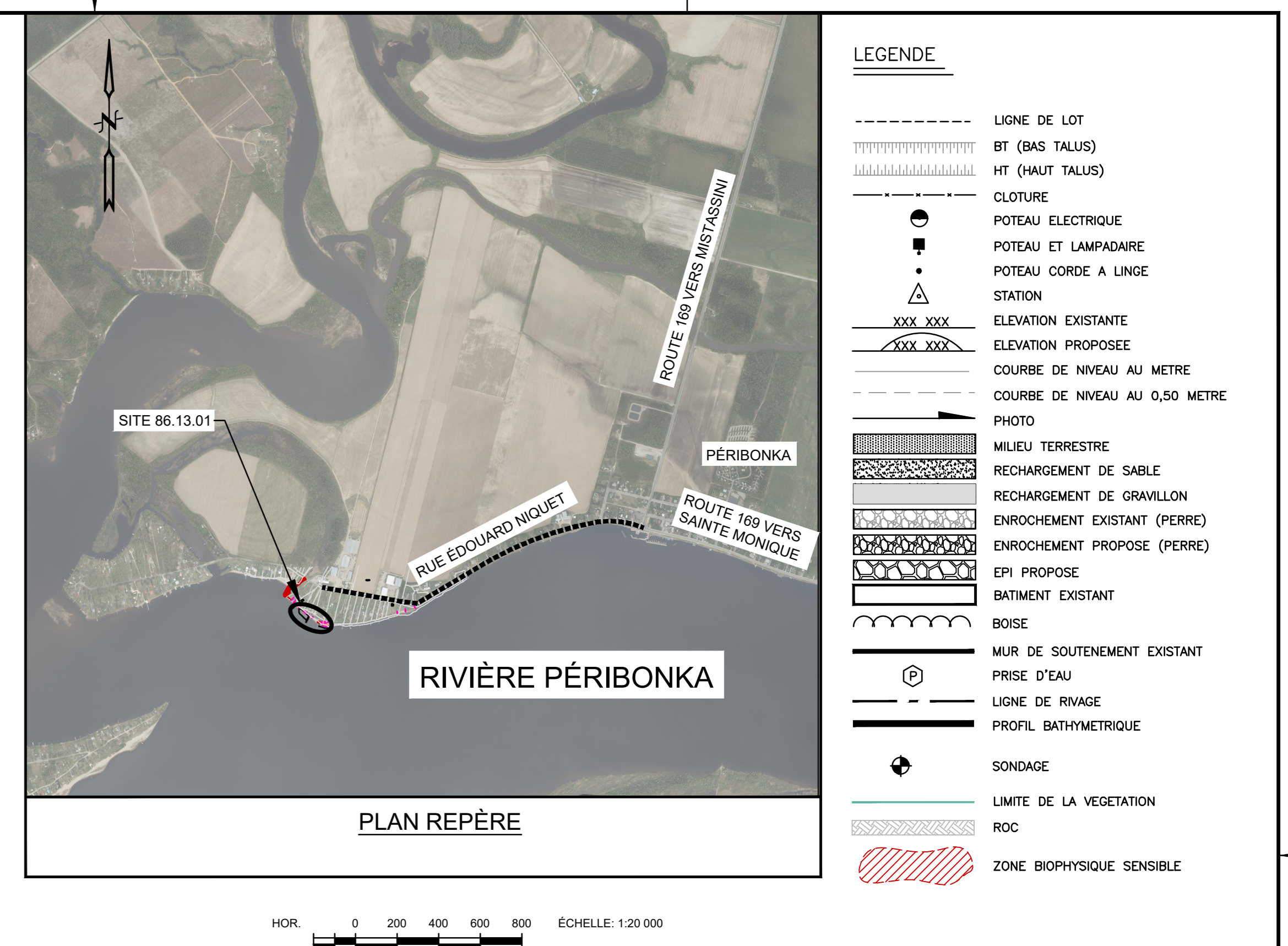
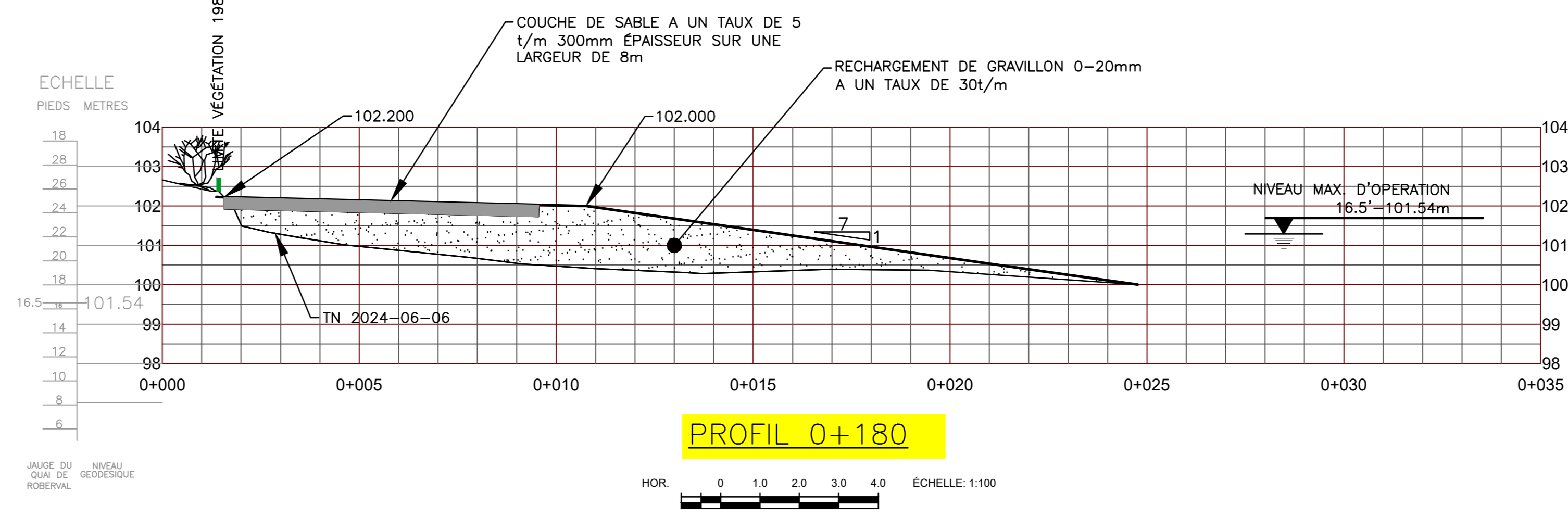
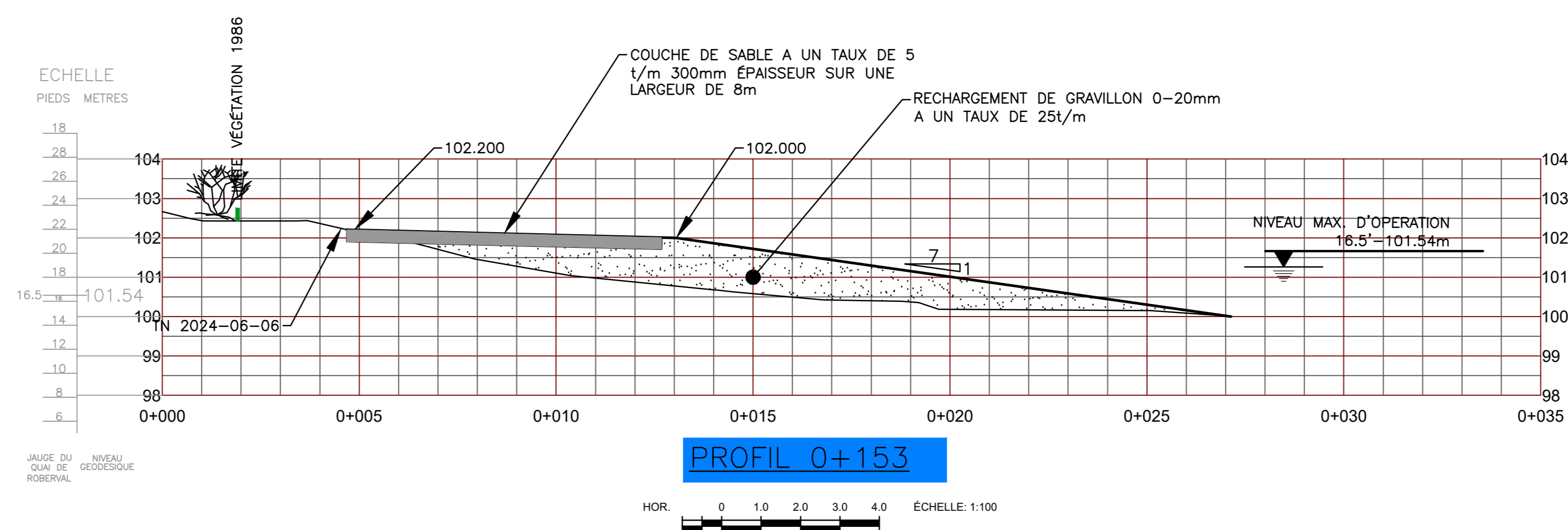
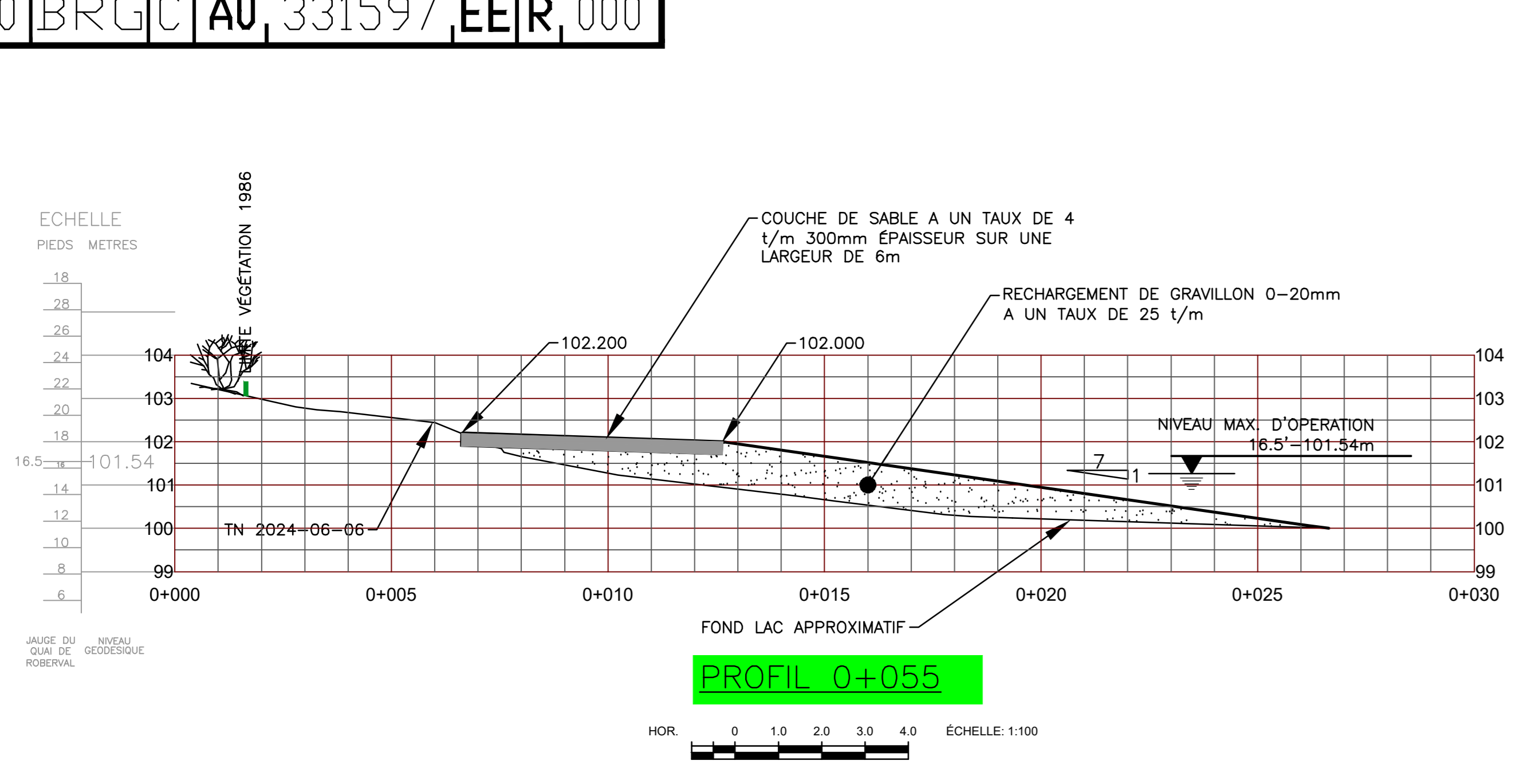

ADRESSE ET NOM DES RIVERAINS	
NUMERO	NOM DU RIVERAIN
565	ALAIN BOIVIN
545	ALAIN BOIVIN
539	JEAN MORIN ET DOMINIQUE ROUSSEAU
537	JEAN-DENIS TREMBLAY ET JACQUELINE LACASSE
527	REINA ET BENOIT GAGNON
523	JONATHAN POIRIER ET CATHERINE COTE

COORDONNEES DES STATIONS (MTM 7 NAD83 SCRS)			
NOM	X	Y	Z
MO6K0022	410 064,407	5 403 743,008	105.9

COORDONNEES DES BORNES INAMOVIBLES (MTM 8)		
BORNE #	X	Y
6	409 597,79	5 403 643,19
7	409 515,40	5 403 693,12
8	409 470,35	5 403 742,19

C

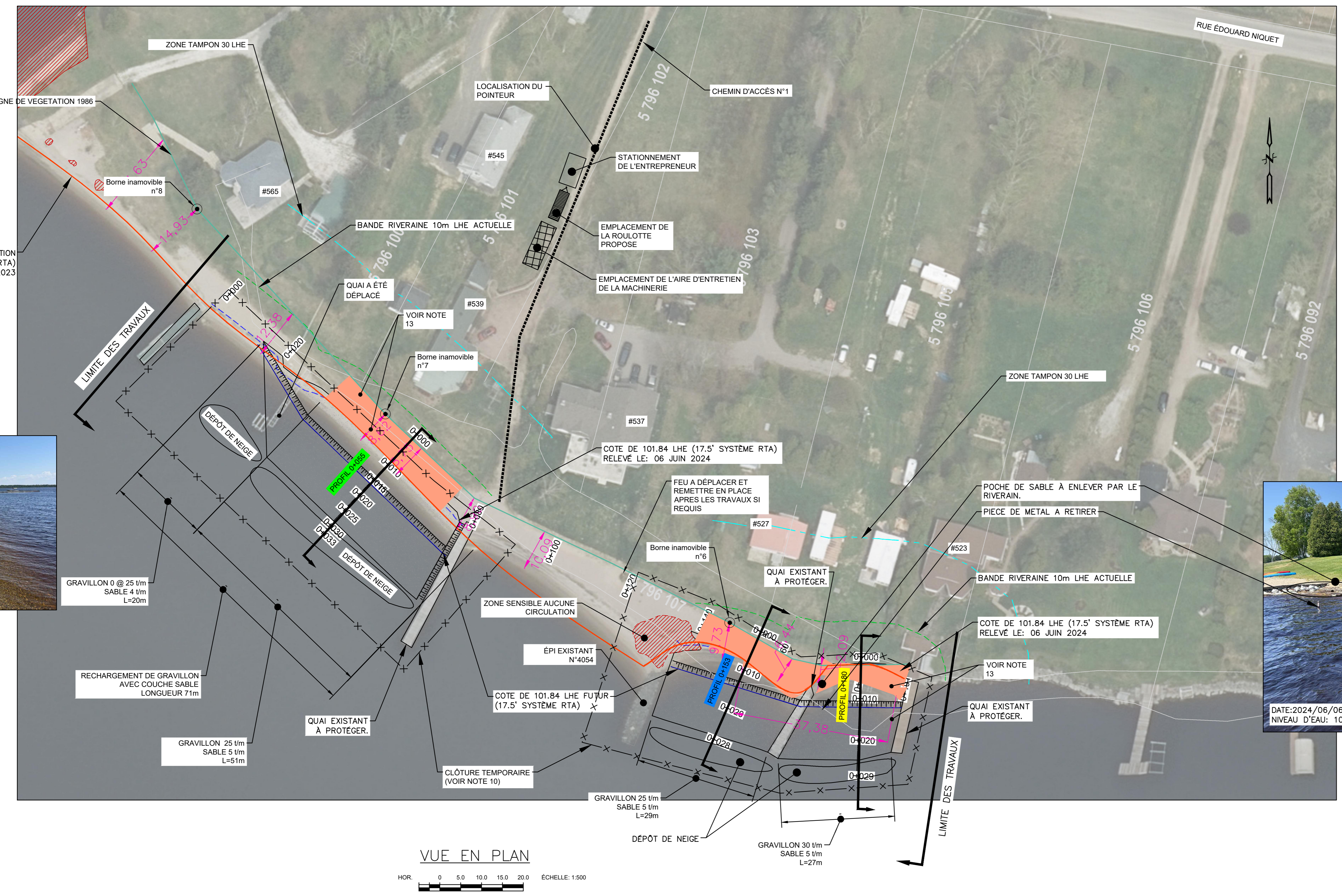

B

A

- NOTES:
- 1-TYPE DE TRAVAUX:
A) RECHARGEMENT DE GRAVILLON AVEC COUCHE DE SABLE QUI TOTALISE 130 m.
 - 2-FOND DE PLAN:
2.1 ORTHO PHOTO, ANNEE 2017
2.2 RELEVÉ BATHYMETRIQUE: AUCUNE
2.3 RELEVÉ TERRESTRE: JUIN 2024
 - 3-TOUTES LES DIMENSIONS ET ELEVATIONS INDIQUEES SUR LES PLANS SONT EN SYSTEME METRIQUE
 - 4-TOUTES LES DIMENSIONS SONT EN METRES ET EN MILLIMETRES
 - 5-ENTREPRENEUR EST RESPONSABLE D'IMPLANTER LES REPERES ET DE LES VALIDER
 - 6-TOUTS LES EQUIPEMENTS EN PLACE SONT A PROTEGER ET A RETENIR EN PLACE APRES LES TRAVAUX
 - 7-LA LOCALISATION DES BATIMENTS EXISTANTS APPARAISSANT SUR LES PLANS EST APPROXIMATIVE
 - 8-TYPE D'APPROVISIONNEMENT: GRAVILLON ET SABLE
 - 9-ZONE BIOPHYSIQUE SENSIBLE, AUCUNE CIRCULATION ET AUCUN DEPOT DE MATERIAUX NE SONT PERMIS DANS CETTE ZONE. LES ZONES SENSIBLES DOIVENT ETRE IDENTIFIEES ET LOCALISEES SUR LE CHANTIER AVANT LE DEBUT DES TRAVAUX
 - 10-CLOTURE TEMPORAIRE
LA CLOTURE DEVA ETRE AJUSTEE SUR LE TERRAIN ET INSTALLEE DE FACON SECURITAIRE AFIN D'EMPECHER L'ACCES AU PUBLIC AINSI QU'aux VEHICULES TOUT-TERRAIN.
-CLOTURE DE TYPE A NEIGE DE SECUR
-HAUTEUR 1.2m
-POTEAU EN T LEGER PEINT VERT 25mmX25mmX2.1m @ 3.05m etc
 - 11-LE NIVELLEMENT DES MATERIAUX EST PREVU AU PRINTEMPS 2025
 - 12-DES AMONCELEMENTS DE PIERRES ET DE BETON POUVANT CONSTITUER UNE PROBLEMATIQUE LORS DU DISENAGEMENT ONT ETE OBSERVES DURANT LA VISITE PRELIMINAIRE. L'ENTREPRENEUR DOIT PORTER UNE ATTENTION PARTICULIERE AUX ENDROITS IDENTIFIES AINSI QU'A L'ENSEMBLE DE LA ZONE RIVERAINE PUISQUE DE NOUVEAUX AMONCELEMENTS (OU AUTRES OBSTACLES) POURRAIENT ETRE PRESENTS LORS DES TRAVAUX.
 - 13-LA ZONE ORANGÉE ET LES COTES ROSES REPRESENTENT LES DERNIERES DONNEES D'ARPENTAGE DE LA PLAGE.

<p>WOM ET/OU SIGLE DU CONSULTANT CONCEPTEUR</p> <p>NORDA STELO N/D: 124074.400</p>		<p>APPROBATION ADMINISTRATIVE</p> <p>MATHEU GAUTHIER MAI-2024 CHARGE PROJET/DISCIPLINE DATE</p>		<p>BERGES BAT. BRG PROGRAMME DE STABILISATION DES BERGES DU LAC SAINT-JEAN 2024-2025 SITE: 86.13.01 - RUE EDOUARD-NIQUET PERIBONKA LOTS: 5 796 100, 5 796 101, 5 796 105, 5 796 106, 5 796 107</p>	
<p>SCHEAU DU CONCEPTEUR ORIGINAL</p> <p>OLIVIER BOILY, Ing. MAI-2024 CONCEPTEUR</p>		<p>SCHEAU DU REVISSEUR</p> <p>5079123 MAI-2024 NO.02 DATE</p>		<p>PROGRAMME DE STABILISATION DES BERGES DU LAC SAINT-JEAN 2024-2025</p> <p>SIEVEE LAVOIE, Tech. MAI-2024 DESIGNATEUR</p>	
<p>REGISTRE DES EMISSIONS</p>		<p>DESSINS DE REFERENCE</p>		<p>REVISIONS</p>	